

Διαδικασίες εγγραφής στο Μητρώο Διαχειριστή ΕΣΜΗΕ

Διαδικτυακή Ενημερωτική Ημερίδα: Συμμετοχή της
Απόκρισης Ζήτησης στην Αγορά Εξισορρόπησης

14/06/2022

Μητρώο Διαχειριστή ΕΣΜΗΕ

- ✓ Εγγραφή για τους Συμμετέχοντες και τις Οντότητες που έχουν συναλλαγές με τον Διαχειριστή του ΕΣΜΗΕ
- ✓ Αποτελείται από 5 επιμέρους Μητρώα

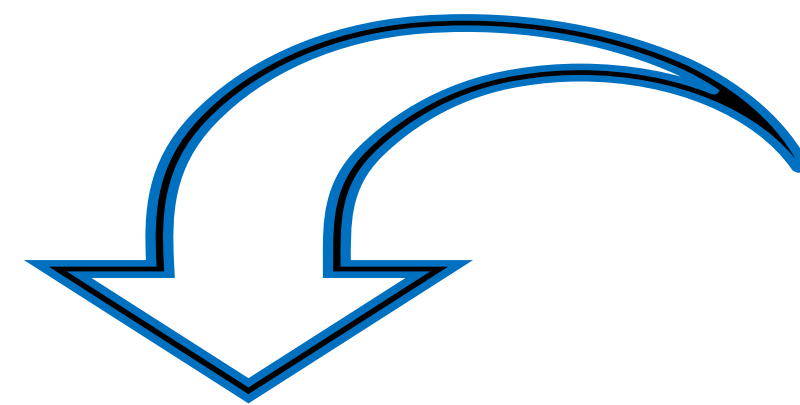

Με την εγγραφή στο Μητρώο:

Αποδοχή διατάξεων ρυθμιστικού πλαισίου (ΚΑΕ, ΚΔΣ, Μεθοδολογίες, Τεχνικές Αποφάσεις & Εγχειρίδια)



Εγγραφή εγκαταστάσεων Απόκρισης Ζήτησης στο Μητρώο Διαχειριστή ΕΣΜΗΕ

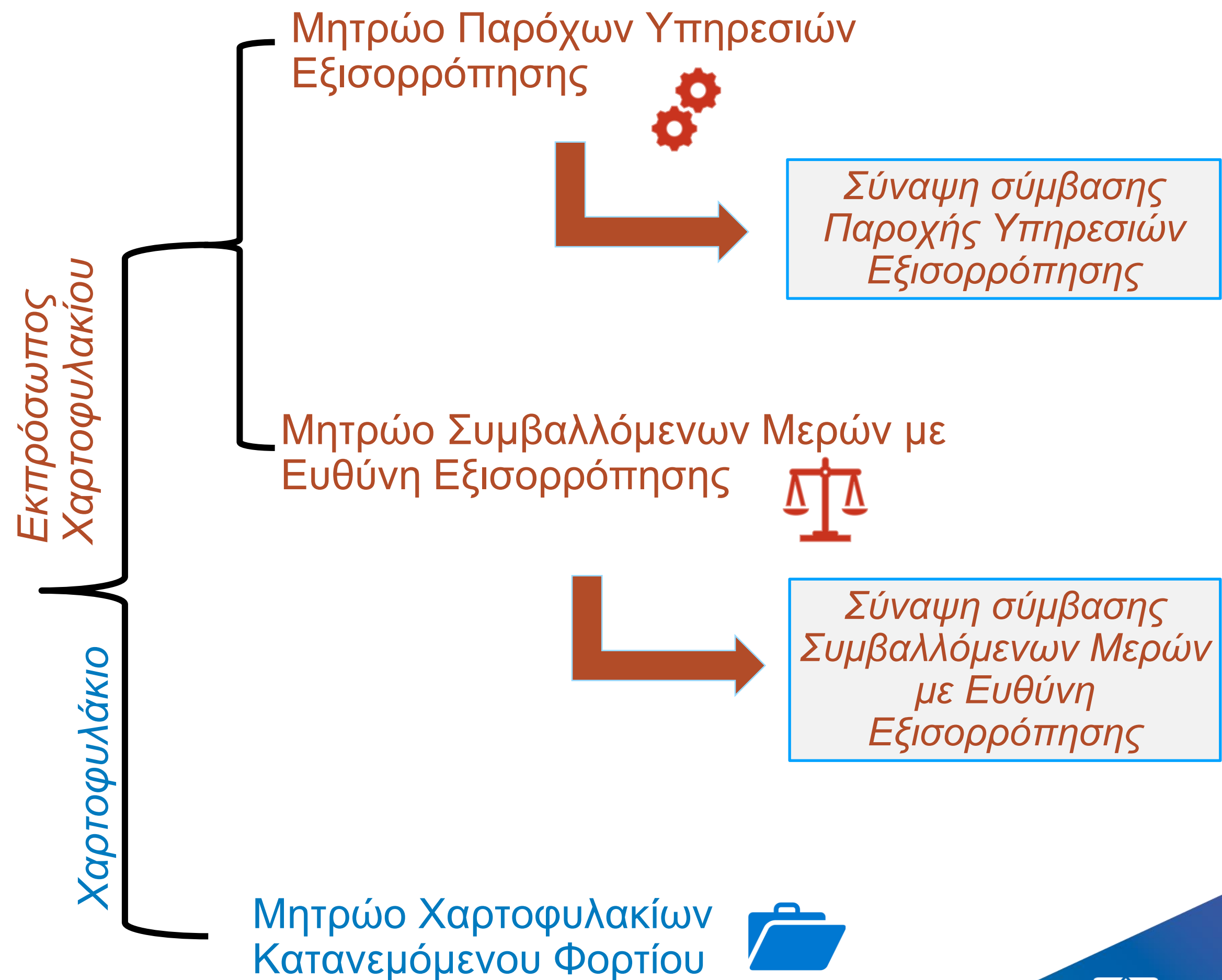

Προϋποθέσεις εγγραφής στο Μητρώο Παρόχων Υπηρεσιών Εξισορρόπησης & στο Μητρώο Συμβαλλόμενων Μερών με Ευθύνη Εξισορρόπησης

Ποιοι εγγράφονται?

Φυσικά ή Νομικά πρόσωπα

ΦοΣΕ Απόκρισης Ζήτησης, κάτοχος σχετικής άδειας

Καταναλωτής, εφόσον το Χ/Φ απαρτίζεται από **μία μόνο** εγκατάσταση

Απόφαση ΡΑΕ
1415/2020
2.000 € + ΦΠΑ

Διαδικασία?

Υποβολή αίτησης

Απαραίτητα δικαιολογητικά

Έκδοση κωδικού EIC

Τέλος εγγραφής

Νομιμοποιητικά έγγραφα

Νόμιμη σύσταση, λειτουργία & εκπροσώπηση

Άδεια ΦοΣΕ

Αντίγραφο άδειας σωρευτικής εκπροσώπησης

Βεβαίωση Φορέα Εκκαθάρισης

Δημιουργία Λογαριασμού Εκκαθάρισης

Έγκριση ή απόρριψη εγγραφής Συμμετέχοντα

Έγκριση 😊

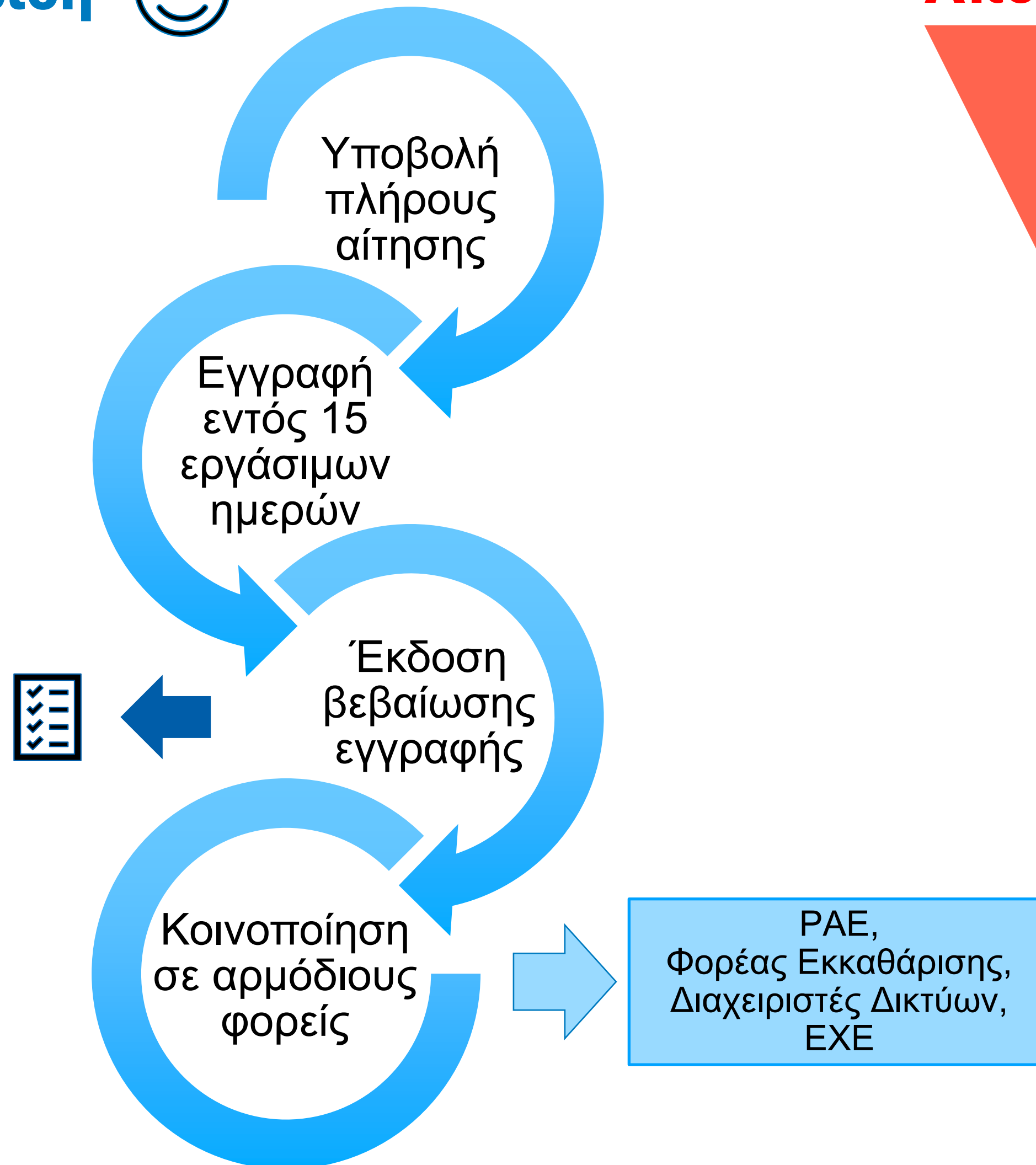

Απόρριψη ☹️

Μη πλήρης αίτηση, μη καταβολή τέλους εγγραφής

Υπάρχει νομικό κώλυμα

Ληξιπρόθεσμες ανεξόφλητες υποχρεώσεις έναντι του Διαχειριστή

Δεν πληρούνται οι απαιτήσεις του ΚΑΕ και του ΚΔΣ

Χαρακτηριστικά Χαρτοφυλακίων Κατανεμόμενου Φορτίου



Κατανεμόμενη ισχύς Χ/Φ ≥ 1 MW



Περιλαμβάνονται εγκαταστάσεις Χ/Φ από ίδια ζώνη προσφορών

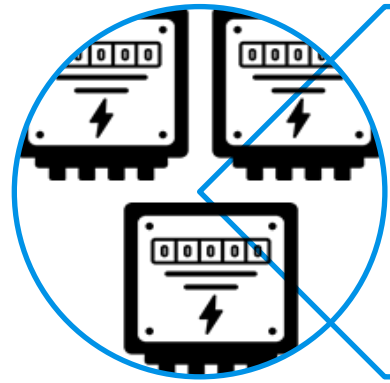

Κάθε εγκατάσταση συμμετέχει με το σύνολο των μετρητών της αποκλειστικά σε ένα Χ/Φ

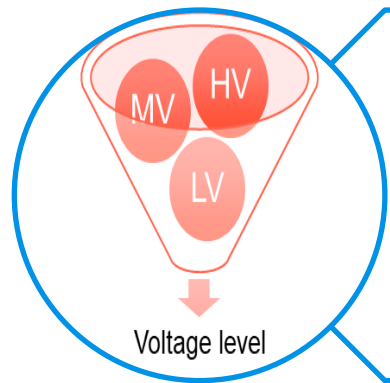

Περιλαμβάνονται εγκαταστάσεις από όλα τα επίπεδα τάσης

Διαδικασία εγγραφής στο Μητρώο Χαρτοφυλακίων Κατανεμόμενου Φορτίου



Στάδιο
Προεγγραφής



Στάδιο Δοκιμών
Προεπιλογής



Στάδιο Οριστικής
Εγγραφής

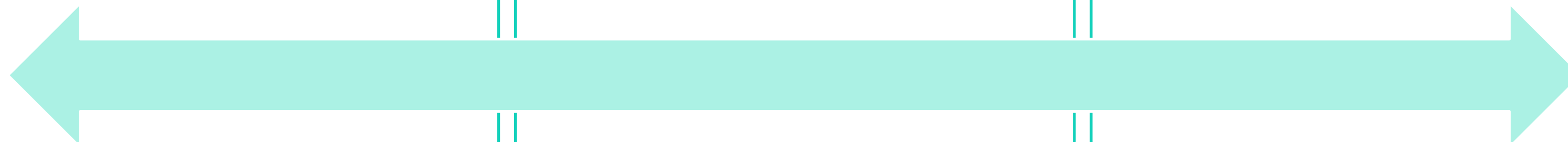

Στάδιο Προεγγραφής στο Μητρώο Χαρτοφυλακίων Κατανεμόμενου Φορτίου

Αίτηση προεγγραφής

Μεθοδολογία υπολογισμού Φορτίου Αναφοράς για χΕΑΣ

Δήλωση εκπροσώπησης ΦοΣΕ για τα φορτία του Χ/Φ

Πίνακας Αντιστοίχισης Μετρητών του Χ/Φ με πελάτες

Πίνακας Καταχωρημένων Χαρακτηριστικών

Τεχνική έκθεση τεκμηρίωσης ετοιμότητας παροχής ΥΕ

Καταβολή Τέλους εγγραφής

Απόφαση ΡΑΕ 1415/2020
2.500 € + ΦΠΑ

Βεβαίωση
προεγγραφής



Πίνακας Αντιστοίχισης Μετρητών Χαρτοφυλακίων Κατανεμόμενου Φορτίου

Reference Date	BSP name	BSP EIC	Portfolio name	Customer name	Consumption Location	Voltage Level	Metering point
Ημερομηνία Αναφοράς	Επωνυμία Παρόχου Υπηρεσιών Εξισορρόπησης στον οποίο ανήκει το Χ/Φ	Κωδικός EIC Παρόχου Υπηρεσιών Εξισορρόπησης στον οποίο ανήκει το Χ/Φ	Ονομασία Χαρτοφυλακίου Κατανεμόμενου Φορτίου όπως καταχωρείται στα συστήματα του ΑΔΜΗΕ	Επωνυμία πελάτη Χ/Φ	Θέση κατανάλωσης πελάτη Χ/Φ	Επίπεδο Τάσης Σύνδεσης πελάτη Χ/Φ	Κωδικός Αριθμός Μετρητή της εγκατάστασης που ανήκει στον συγκεκριμένο πελάτη του Χ/Φ

Τεχνική Έκθεση

Απαιτούμενες Πληροφορίες

Γενικά Στοιχεία:

1. Ονοματεπώνυμο ή επωνυμία Παρόχου Υπηρεσιών Εξισορρόπησης
2. Κωδικός EIC Παρόχου Υπηρεσιών Εξισορρόπησης
3. Ονομασία Χ/Φ Κατανεμόμενου Φορτίου

Παροχή Υπηρεσιών Εξισορρόπησης:

- ➔ Τεκμηρίωση της ικανότητας παροχής Ενέργειας και Ισχύος Εξισορρόπησης για όλα τα σχετικά προϊόντα που μπορούν να παρέχονται από το Χ/Φ.
- ➔ Τεκμηρίωση της τιμής των Καταχωρημένων Χαρακτηριστικών του Χ/Φ σύμφωνα με τον Πίνακα Καταχωρημένων.
- ➔ Περιγραφή των συστημάτων επικοινωνίας με το Σύστημα Διαχείρισης της Αγοράς Εξισορρόπησης και λήψης Εντολών Κατανομής.
- ➔ Περιγραφή των εγκαταστάσεων και των συστημάτων ελέγχου και τηλεμετρίας για την εκτέλεση των Εντολών Κατανομής.
- ➔ Περιγραφή των διαδικασιών που έχουν προβλεφθεί στις περιπτώσεις σφαλμάτων κατά την επικοινωνία με τον Διαχειριστή του ΕΣΜΗΕ ή άλλων καταστάσεων βλάβης.

Συμπληρωματικά Έγγραφα:

- Εγχειρίδια,
- Μονογρ. διαγράμματα,
- Πιστοποιήσεις,
- Λοιπά διαθέσιμα.

Στάδιο Δοκιμών Προεπιλογής

- Έλεγχος παροχής Υπηρεσιών Εξισορρόπησης
- Έλεγχος και οριστικοποίηση των Καταχωρημένων Χαρακτηριστικών
- Αρχικός έλεγχος Φορτίου Αναφοράς αΕΑΣ

Ο ΑΔΜΗΕ ενημερώνει τον ΠΥΕ εντός 15 εργάσιμων ημερών για τα αποτελέσματα.

Μη αποδοχή αποτελεσμάτων

- Δεν ολοκληρώνεται η εγγραφή
- Διορθωτικές ενέργειες
- Επανάληψη δοκιμών σε συνεννόηση με ΑΔΜΗΕ

Αποδοχή αποτελεσμάτων

- Επιβεβαίωση τεχνικής ικανότητας παροχής Υπηρεσιών Εξισορρόπησης
- Ολοκλήρωση εγγραφής

Στάδιο Οριστικής Εγγραφής στο Μητρώο Χαρτοφυλακίων Κατανεμόμενου Φορτίου

Αίτηση οριστικής εγγραφής

Υποβολή οριστικοποιημένων Καταχωρημένων Χαρακτηριστικών

ΡΑΕ,
Φορέας Εκκαθάρισης,
Διαχειριστές Δικτύων,
ΕΧΕ

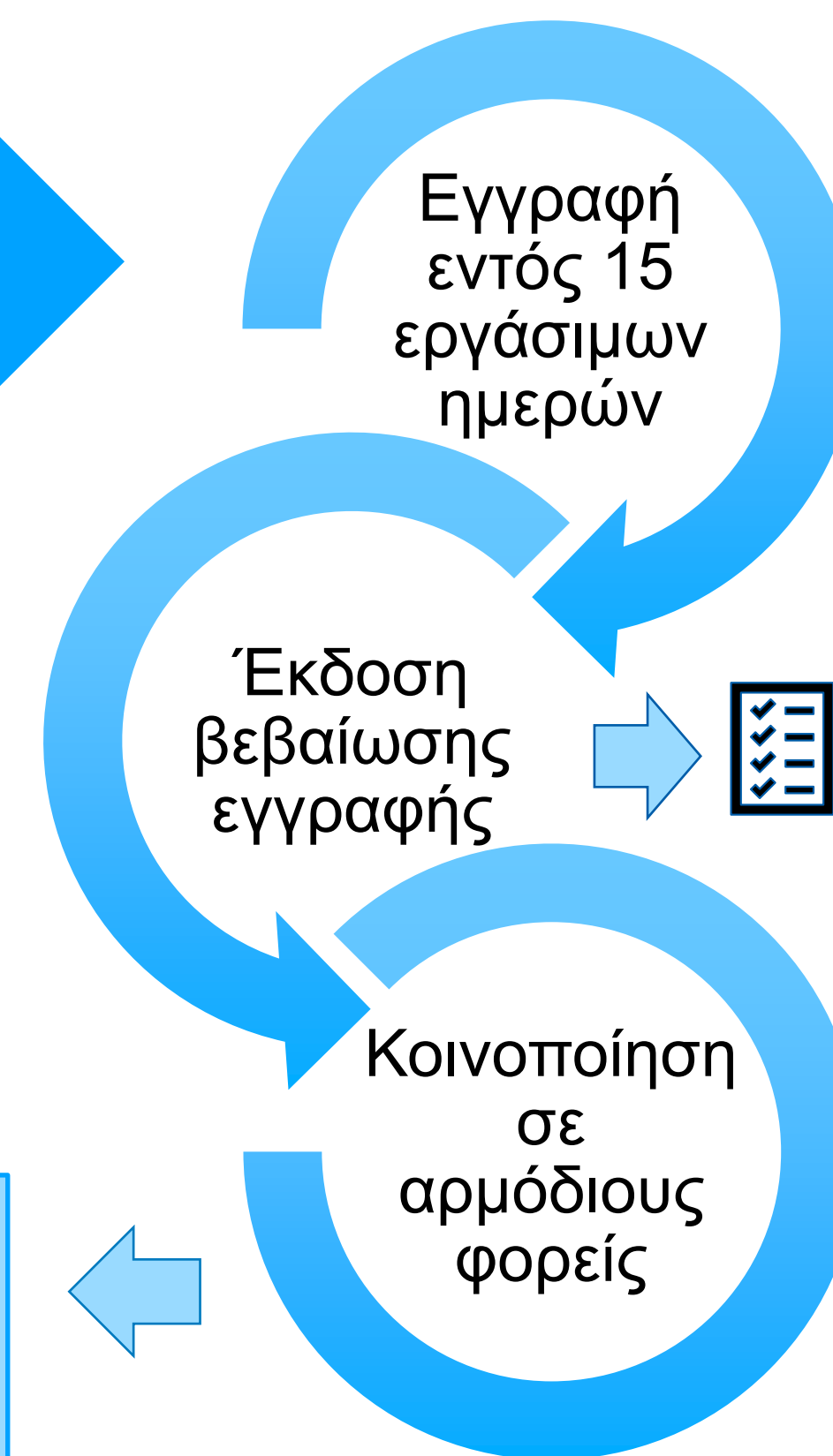

Τροποποίηση Μητρώου

Για οποιαδήποτε μεταβολή στα στοιχεία που τηρούνται στο Μητρώο, οι ενδιαφερόμενοι ενημερώνουν άμεσα τον Διαχειριστή.

Διαδικασία:

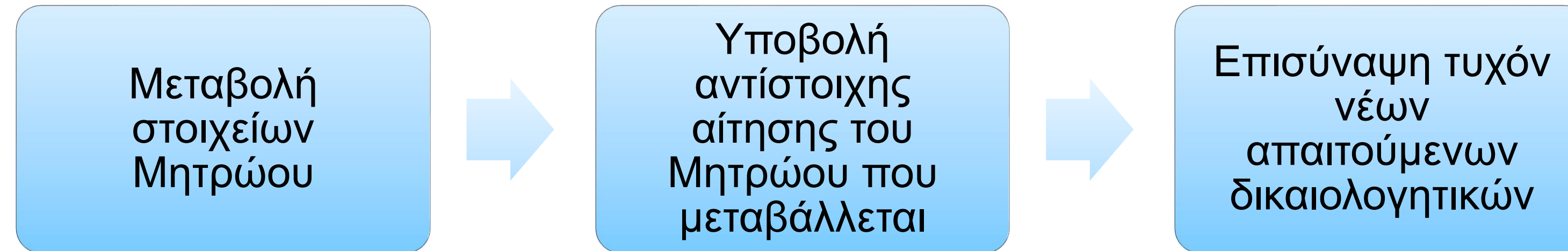

Περιπτώσεις τροποποίησης στοιχείων Χ/Φ:



Σύσταση - Καταχωρημένα Χαρακτηριστικά

Έλεγχος για εκ νέου διεξαγωγή δοκιμών βάσει των θεσπισμένων κριτηρίων

Καταβολή
50% τέλους
εγγραφής
Χ/Φ

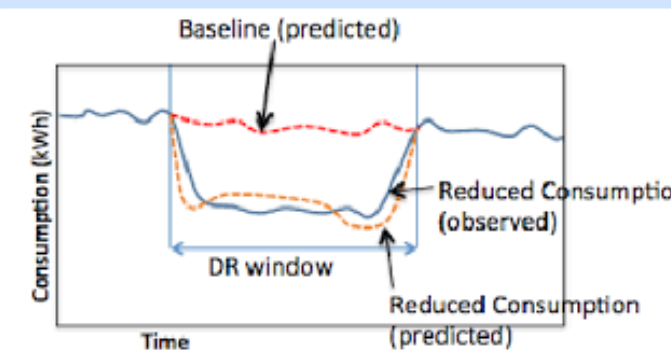

Φορτίο Αναφοράς χΕΑΣ

Υποβολή μέχρι την 15^η μέρα του μήνα M, ώστε να εφαρμοστεί τον μήνα M+1

Μέθοδος «Υψηλές Χ/Υ» δεν μπορεί να εφαρμοστεί εάν δεν υπάρχουν απαραίτητα ιστορικά στοιχεία

www.admie.gr

Αγορά → Ρυθμιστικό πλαίσιο → Μεθοδολογίες & Τεχνικές Αποφάσεις → Καρτέλα «Τεχνικές Αποφάσεις»

**Ευχαριστούμε πολύ για την
προσοχή σας!**