

## Κλίμακα 1: 20

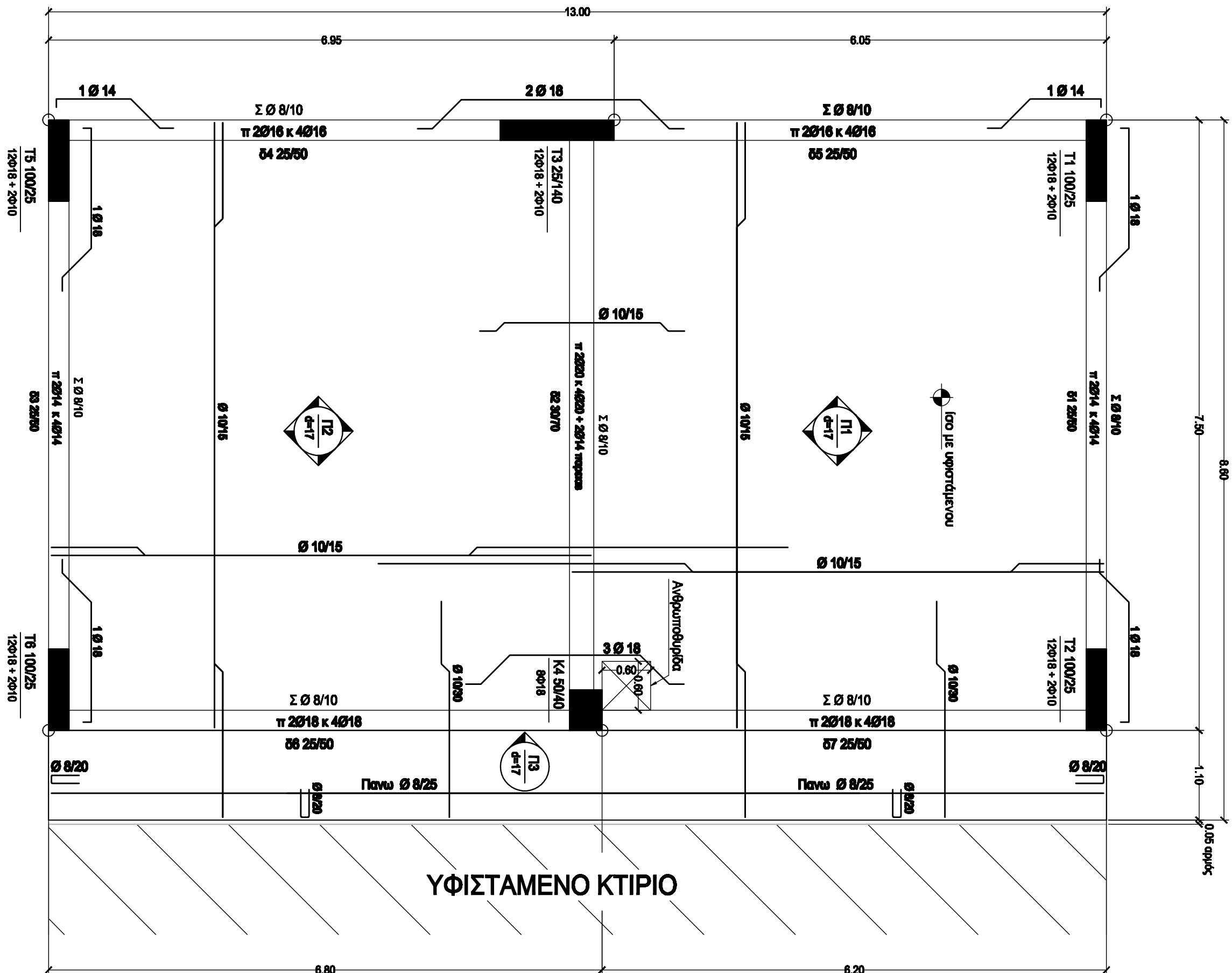
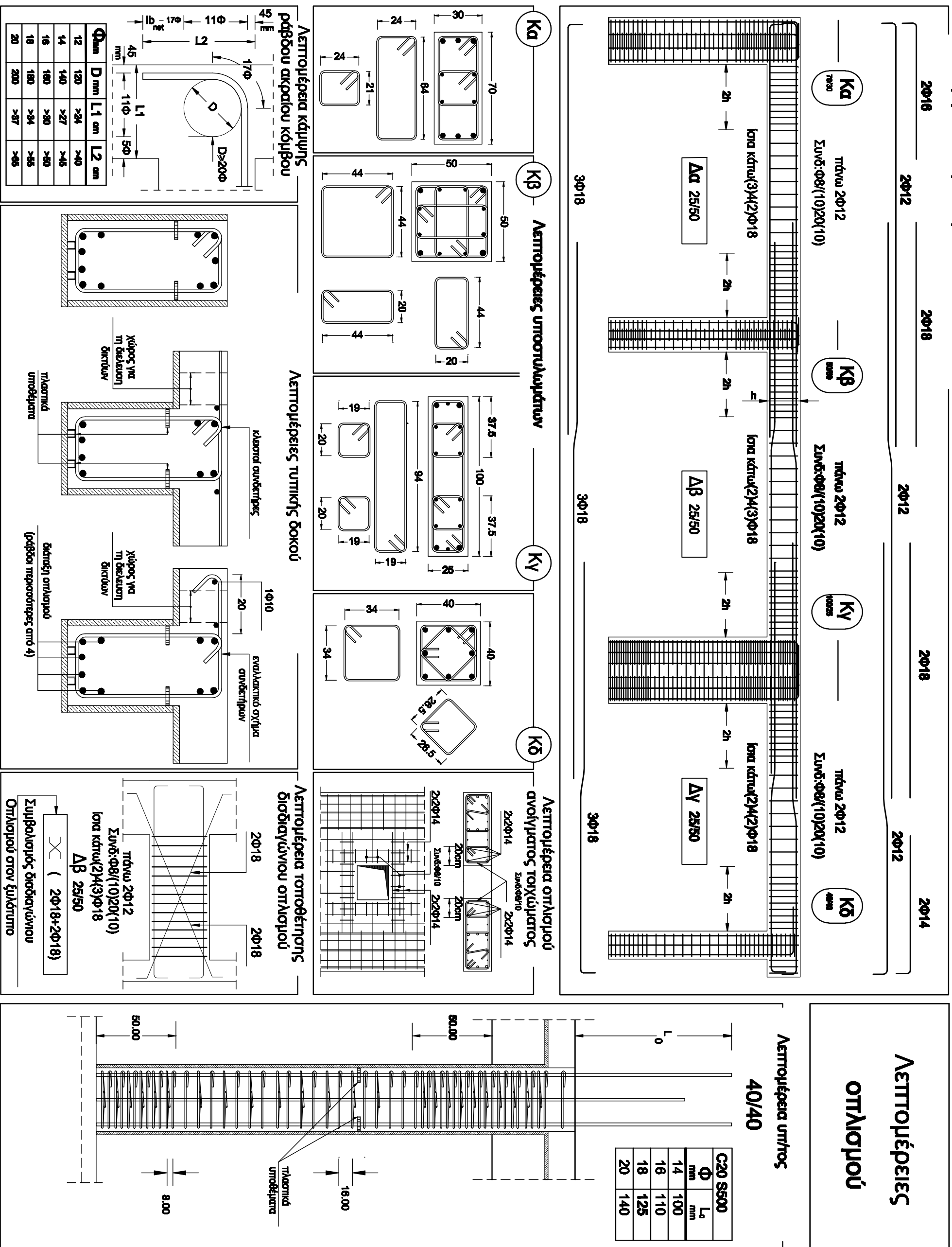

(Σύμφωνα με τον Κ.Τ.Σ. ΦΕΚ 315Β/15-4-97)

- [illegible]

- Κάμψη πόδων πλάτων : σε πέρφο D
- Κάμψη πόδων δοκίων νεοκλ:

- |   |  |
|---|--|
| - Kárpási legelőn trágyázni   | : ca. mélyen 0,1-0,6 mm                    |
| - Kárpási legelőn ökológiai vizsgálni                                 |  |
| I) 020  | : ca. mélyen 0,25-0,8 mm                   |
| II) 021   | : ca. mélyen 0,25-0,40 mm                  |
| - Kárpási legelőn ökológiai és ökológiai kárpási legelőt és szántókat |  |
| I) 010, 011   | : ca. mélyen 0,25-0,80 mm                  |
| II) 012, 020  | : ca. mélyen 0,25-0,80 mm                  |
| - Általános ökológiai vizsgálatok                                     | : ökológiai és kárpási legelők vizsgálatok |
- B) Jellemzők**
- |                          |                                  |
|--------------------------|----------------------------------|
| - Kárpási legelő         | : B500C                          |
| - Típusú vizsgálatok:    |                                  |
| - Általános vizsgálatok: | : 130° és 140° mélyen, üvegpadon |
| - Kárpási vizsgálatok:   |                                  |
| I) 010 és mélyen D       | : 32 mm                          |
| II) 010 és mélyen D      | : 40 mm                          |
| II) 012 és mélyen D      | : 48 mm                          |
| - Általános vizsgálatok  | : 130° és 140° mélyen, üvegpadon |

de laboratoriu și via moartea ocupărilor mijloc 150 m3 și în cantitatea ocupărilor.

Εξαρτημένη απόσταση 150 m, τότε θα λαμβάνονται 12 δοκιμές, ενώ οι δύο λαμβάνονται από 20 m3

[illegible]

## 1. Yacht

- |                                     |        |  |  |
|-------------------------------------|--------|--|--|
| 1. Vianeti                          |        |  |  |
| Zurücklegen der eigenen Erfahrungen | 0,2000 |  |  |
| Einfluss der eigenen Erfahrungen    | 0,1000 |  |  |
| Zurücklegen der eigenen Erfahrungen | 0,1000 |  |  |
| Einfluss der eigenen Erfahrungen    | 0,1000 |  |  |
| 2. Eberts Bay                       |        |  |  |
| Ordnung der Züge                    | 0,2000 |  |  |
| Einfluss der eigenen Erfahrungen    | 0,1000 |  |  |
| Einfluss der eigenen Erfahrungen    | 0,1000 |  |  |
| Einfluss der eigenen Erfahrungen    | 0,1000 |  |  |
| 3. Dreyer                           |        |  |  |
| Ordnung der Züge                    | 0,2000 |  |  |
| Einfluss der eigenen Erfahrungen    | 0,1000 |  |  |
| Einfluss der eigenen Erfahrungen    | 0,1000 |  |  |
| Einfluss der eigenen Erfahrungen    | 0,1000 |  |  |
| 4. Lapeyre                          |        |  |  |
| Ordnung der Züge                    | 0,2000 |  |  |
| Einfluss der eigenen Erfahrungen    | 0,1000 |  |  |
| Einfluss der eigenen Erfahrungen    | 0,1000 |  |  |
| Einfluss der eigenen Erfahrungen    | 0,1000 |  |  |
| 5. Zornig                           |        |  |  |
| Ordnung der Züge                    | 0,2000 |  |  |
| Einfluss der eigenen Erfahrungen    | 0,1000 |  |  |
| Einfluss der eigenen Erfahrungen    | 0,1000 |  |  |
| Einfluss der eigenen Erfahrungen    | 0,1000 |  |  |
| 6. Zornig                           |        |  |  |
| Ordnung der Züge                    | 0,2000 |  |  |
| Einfluss der eigenen Erfahrungen    | 0,1000 |  |  |
| Einfluss der eigenen Erfahrungen    | 0,1000 |  |  |
| Einfluss der eigenen Erfahrungen    | 0,1000 |  |  |
| 7. Zornig                           |        |  |  |
| Ordnung der Züge                    | 0,2000 |  |  |
| Einfluss der eigenen Erfahrungen    | 0,1000 |  |  |
| Einfluss der eigenen Erfahrungen    | 0,1000 |  |  |
| Einfluss der eigenen Erfahrungen    | 0,1000 |  |  |

## ΠΑΡΑΤΗΡΗΣΕΙΣ

4. Στοι κομμά των ηχογώνων τοποθετούνται σε όλο 5 ταχύτητα / m<sup>2</sup>.

376/10-12	ΕΥΑΓΓΕΛΙΟΝ ΣΕΜΕΛΟΔΟΤΗΣ
376/10-11	ΛΕΥΤΟΜΕΡΕΙΣ ΣΤΕΦΑΝΗΣ
376/10-10	ΛΕΥΤΟΜΕΡΕΙΣ ΤΟΜΕΣ
376/10-9	ΤΟΜΕΣ
376/10-8	ΟΥΡΕΣ
376/10-7	ΚΑΤΟΝΑ ΣΤΕΦΑΝΗΣ
376/10-6	ΚΑΤΟΝΑ ΙΣΤΟΡΙΟΥ
ΑΡΙΘΜΟΣ	ΤΙΤΛΟΣ
ΣΥΝΕΤΙΚΑ ΣΧΕΔΙΑ	

АА	ДЕДУКЦИОННЕ	ИМЕННИК	ЕДУКЦИОННЕ	ЕДУКЦИОННЕ	НАИМ.

Υ/Σ ΠΟΛΥΤΟΤΑΜΟΥ 150/20ΚV  
ΕΠΕΚΤΑΣΗ ΚΤΙΡΙΟΥ ΕΛΕΓΧΟΥ  
ΕΥΑΘΥΛΙΟΥ ΟΡΟΦΗΣ ΙΣΟΓΕΙΟΥ

ΣΥΝΔΡΑΣΗ	ΕΛΕΥΘΕΡΗ	ΕΙΡΗΟΦΟΡΗ	ΗΜΕΡΟΜΗΝΙΑ
Δ. ΠΡΟΚΛΗΣ	Γ. ΤΙΟΡΑ	Ν. ΣΟΦΑΤΖΗΣ	30-04-2013
Ε. ΚΑΤΕΛΗ			

**A.Δ.M.H.E.**  
TOMEAS EPTON TOL. MHX. Y1/2 KY.T.