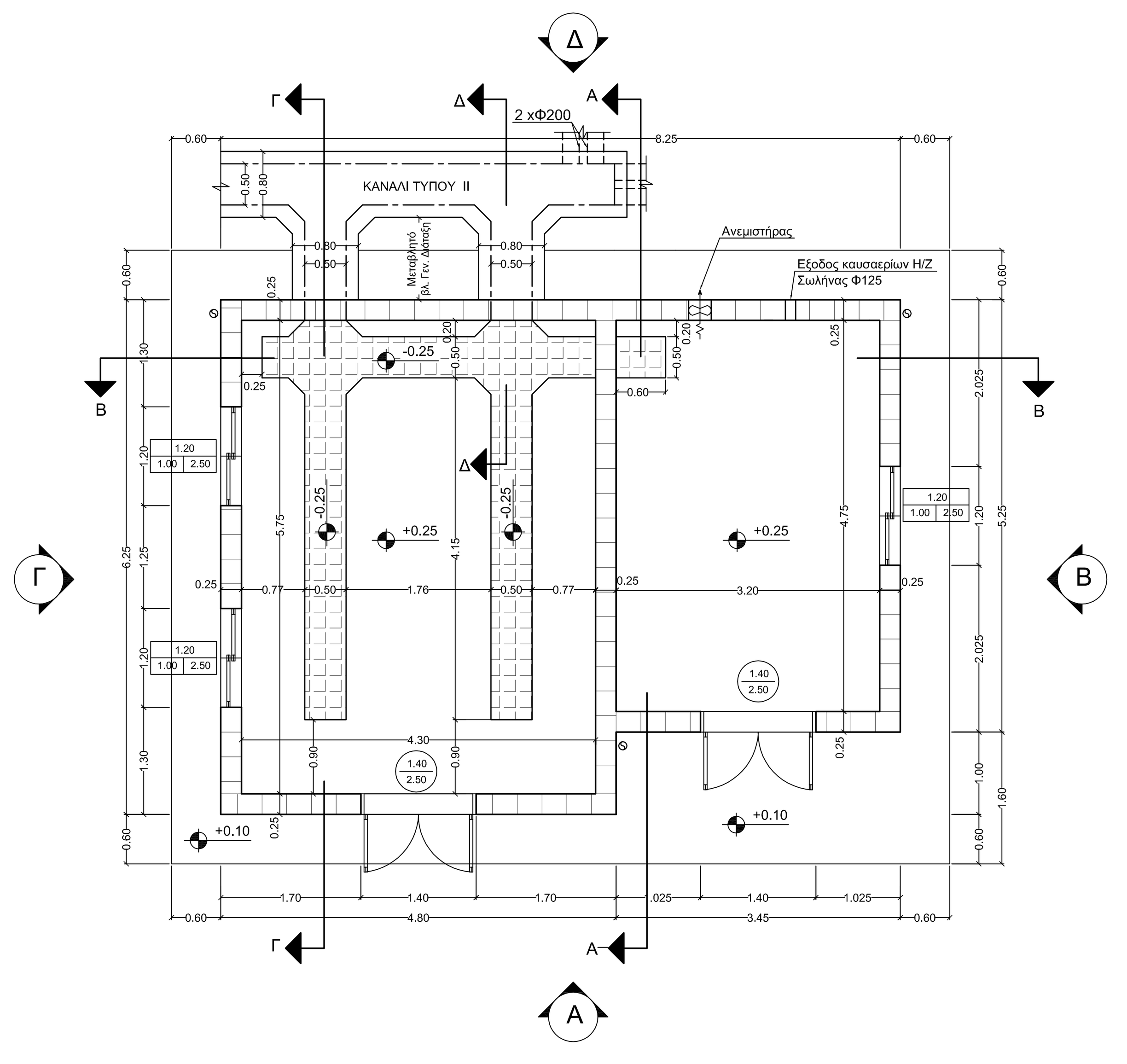

ΚΑΤΟΨΗ

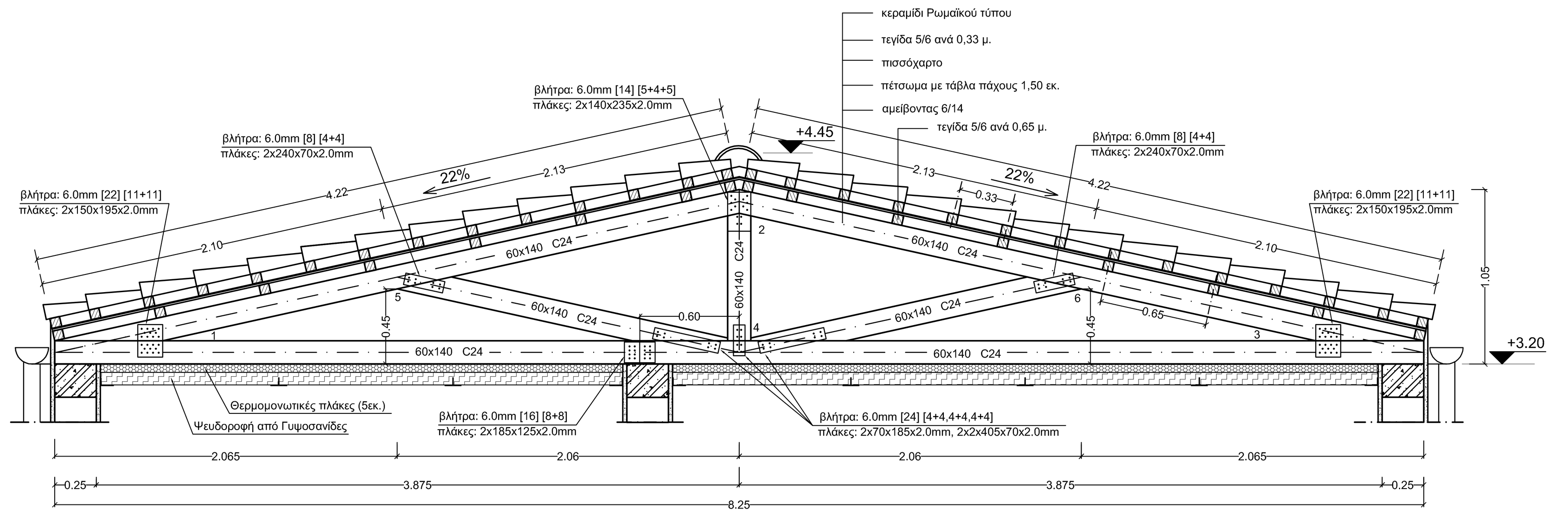

ΛΕΠΤΟΜΕΡΕΙΑ ΣΤΕΓΗΣ
κλίμακα 1:25

ΠΑΡΑΤΗΡΗΣΕΙΣ ΞΥΛΙΝΗΣ ΣΤΕΓΗΣ

1. Η απόσταση των ζευκτών είναι 1.20 μ.
2. Τα ξύλινα στοιχεία θα επαληφτούν με κατάλληλο υλικό για την προστασία τους από σήψη, έντομα, μύκητες.
3. Το πισσόχαρτο θα έχει αλληλοεπικάλυψη 10 εκ. πάνω στην οποία θα τοποθετούνται οι τεγίδες.

Υ Π Ο Μ Ν Η Μ Α

- +0.25 — στάθμη τελικού δαπέδου
- 1.40 / 2.50 — πλάτος θύρας / ύψος θύρας από στάθμη σκυροδέματος
- 1.20 / 1.00 2.50 — πλάτος παραθύρου / ύψος πρεκιού από στάθμη σκυρ/τος / ύψος ποδιάς από στάθμη σκυρ/τος
- υπερμπατική οπτοπλινθοδομή πάχους 25εκ. με οπτόπλινθους διάτρητους 15x25x30
- Συνδετικό τσιμεντοκονίαμα τοιχοποιίας Κατηγορίας Μ5

1	ΤΡΙΠΤΟ ΕΠΙΧΡΙΣΜΑ ΤΣΙΜΕΝΤΟΜΑΡΜΑΡΟΚΟΝΙΑΣ ΤΣΙΜΕΝΤΟΧΡΩΜΑ Η ΑΚΡΙΛΙΚΟ ΧΡΩΜΑ ΧΡΩΜΑΤΟΣ Κ1 (Vernilac)
2	ΚΕΡΑΜΙΔΙΑ ΡΩΜΑΪΚΟΥ ΤΥΠΟΥ ΧΡΩΜΑΤΟΣ ΚΙΤΡΙΝΟΥ
3	ΥΑΛΟΣΤΑΣΙΟ ΑΛΟΥΜΙΝΙΟΥ ΔΙΦΥΛΛΟ ΕΠΑΛΛΗΛΟ ΧΡΩΜΑΤΟΣ RAL6021, ΜΕ ΔΙΠΛΑ ΤΖΑΜΙΑ
4	ΘΥΡΑ ΑΛΟΥΜΙΝΙΟΥ ΧΡΩΜΑΤΟΣ RAL6021
5	ΠΕΡΣΙΔΕΣ ΑΛΟΥΜΙΝΙΟΥ ΜΕ ΑΝΤΙΚΩΝΩΠΙΚΟ ΠΛΕΓΜΑ

ΣΗΜΕΙΩΣΕΙΣ

1. Πριν την κατασκευή των καναλιών καλωδίων και της εξόδου Καυσαερίων Η/Ζ να ερωτηθεί ο Τομέας Μελετών Υ/Σ.

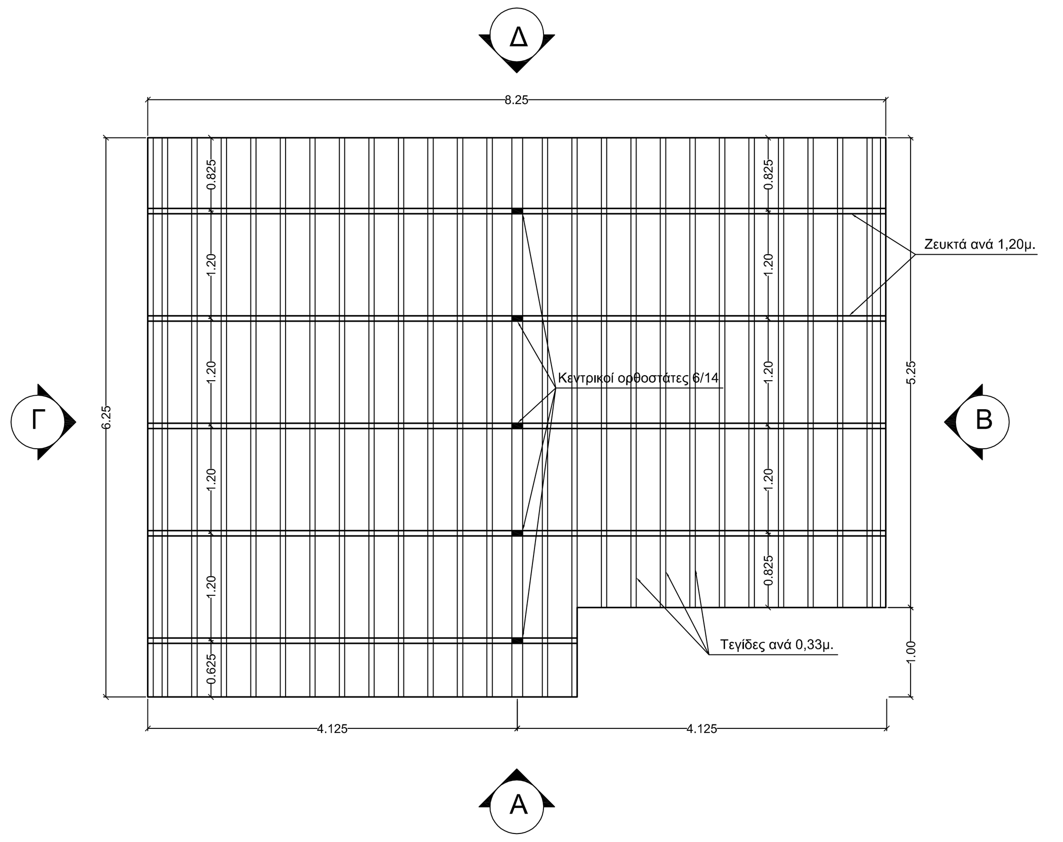

ΚΑΤΟΨΗ ΣΤΕΓΗΣ

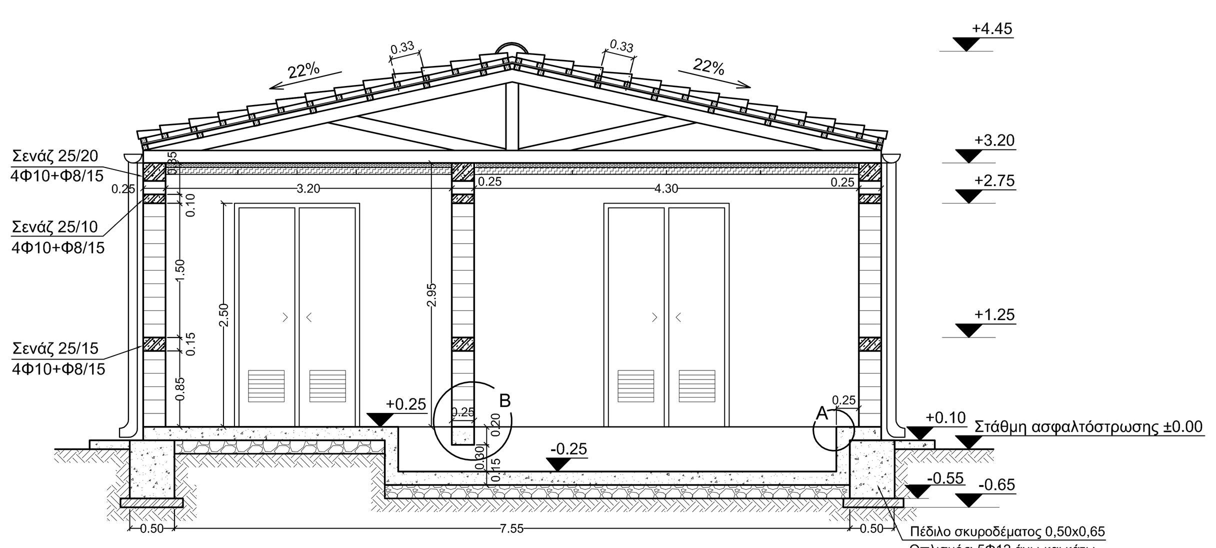

ΤΟΜΗ Β-Β

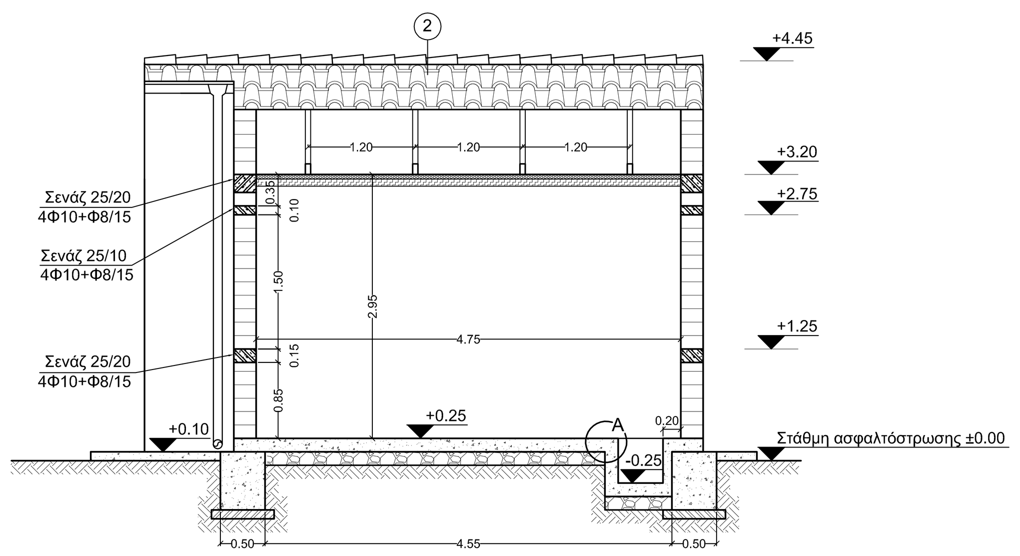

ΤΟΜΗ Α-Α

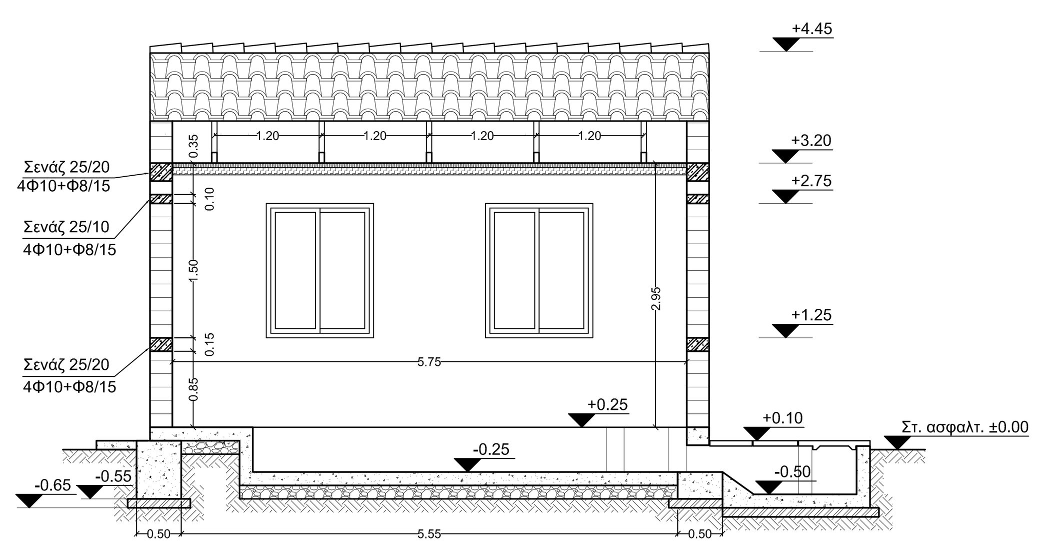

ΤΟΜΗ Γ-Γ

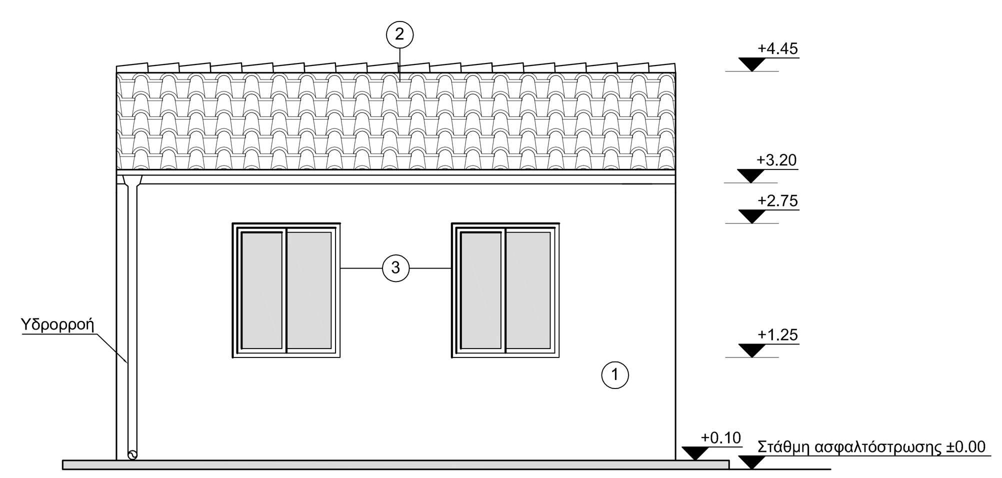

ΟΨΗ Γ

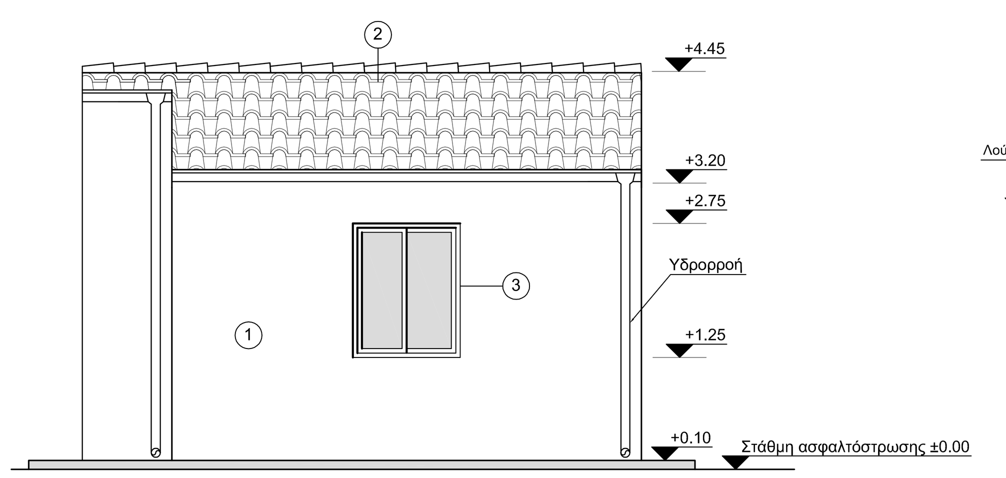

ΟΨΗ Β

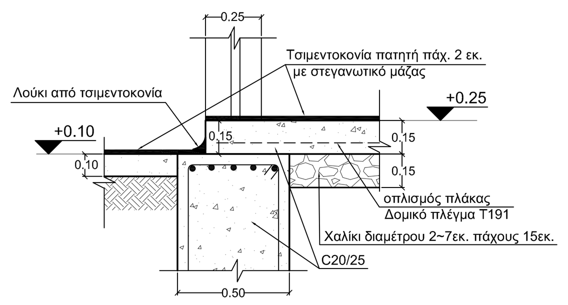

ΚΑΤΩΦΛΙ ΠΟΡΤΑΣ
κλίμακα 1:20

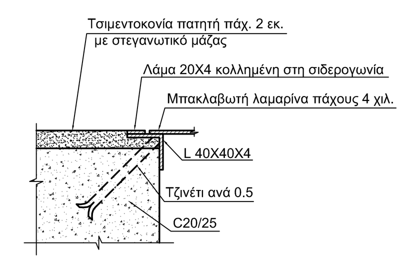

ΛΕΠΤΟΜΕΡΕΙΑ Α
κλίμακα 1:5

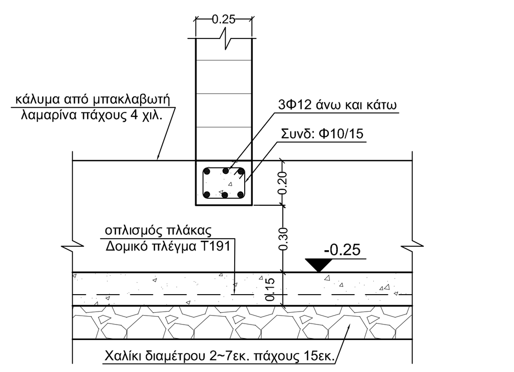

ΛΕΠΤΟΜΕΡΕΙΑ Β
κλίμακα 1:20

ΠΑΡΑΔΟΧΕΣ

1. Σκυρόδεμα C 20/25
2. Χάλυβας B500C
3. Σκυρόδεμα καθαριότητας C 12/15
4. Επικάλυψη προστασίας οπλισμού 5 εκ.
5. Ζώνη Σεισμικής Επικινδυνότητας Ι (α = 0.16)

39070-1	Γενική Διάταξη
ΑΡΙΘΜΟΣ	ΤΙΤΛΟΣ
Σ Χ Ε Τ Ι Κ Α Σ Χ Ε Δ Ι Α	

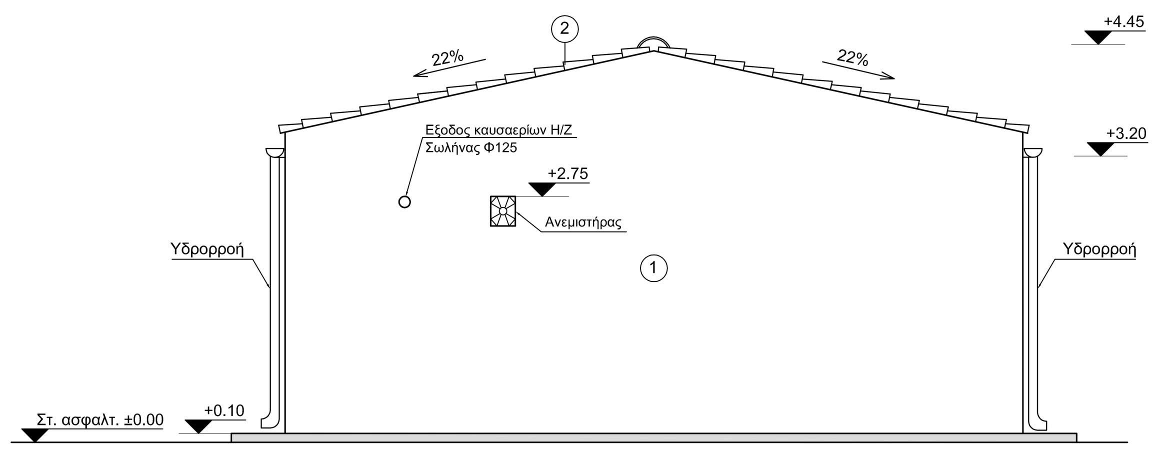

ΟΨΗ Δ

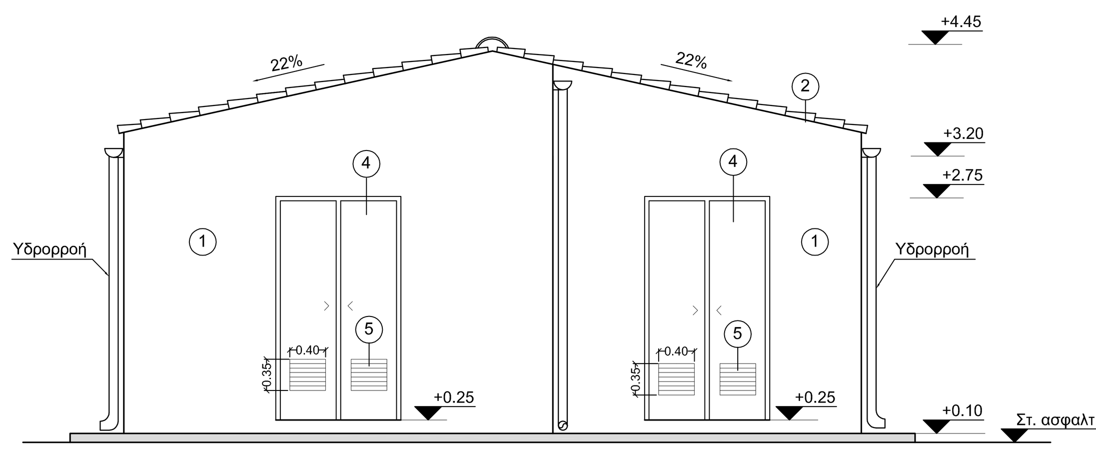

ΟΨΗ Α

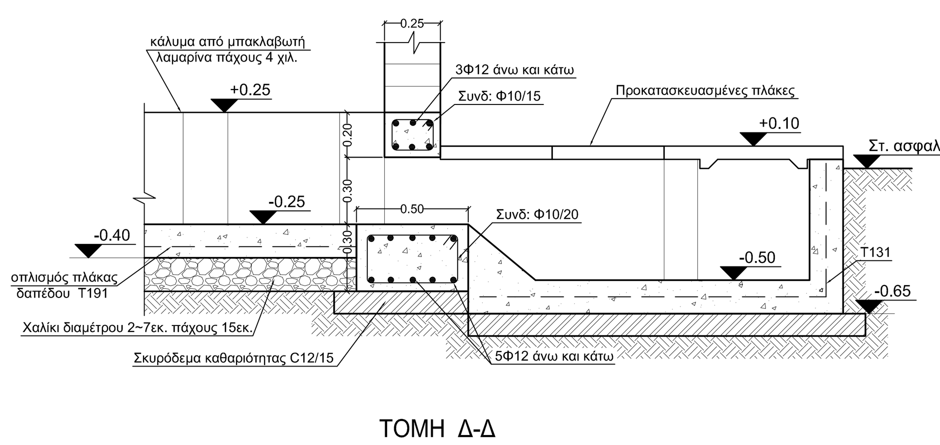

ΤΟΜΗ Δ-Δ
κλίμακα 1:20

Α/Α	ΣΧΕΔΙΑΣΘΗΚΕ	ΜΕΛΕΤΗΘΗΚΕ	ΕΛΕΓΧΘΗΚΕ	ΕΓΚΡΙΘΗΚΕ	ΗΜΕΡ.

Α Ν Α Θ Ε Ω Ρ Η Σ Ε Ι Σ

ΚΤΙΡΙΟ ΕΛΕΓΧΟΥ ΤΕΡΜΑΤΙΚΟΥ ΠΟΛΥΠΟΤΑΜΟΥ

ΣΧΕΔΙΑΣΘΗΚΕ	ΜΕΛΕΤΗΘΗΚΕ	ΕΛΕΓΧΘΗΚΕ		Ε Γ Κ Ρ Ι Θ Η Κ Ε	ΗΜΕΡΟΜΗΝΙΑ
Μ.ΘΥΜΙΑΝΙΔΟΥ	Μ.ΘΥΜΙΑΝΙΔΟΥ	Γ.ΤΣΟΡΒΑ		Ν.ΣΟΦΑΤΖΗΣ	22-11-2012

Α.Δ.Μ.Η.Ε. ΔΙΕΥΘΥΝΣΗ ΝΕΩΝ ΕΡΓΩΝ ΜΕΤΑΦΟΡΑΣ
ΤΟΜΕΑΣ ΕΡΓΩΝ ΠΟΛ. ΜΗΧ. Υ/Σ Κ.Υ.Τ.

ΚΛΙΜΑΚΑ 1 : 50

39070-8