

ΠΑΡΑΔΟΧΕΣ	
1. Υλικά	
Σκυρόδεμα βάσης	C 25/30
Σκυρόδεμα καθαριότητας	C 12/15
Χάλυβας κερκων οπλισμών	B500C
2. Είδικά Βάρη	
Οπλισμένου Σκυροδέματος	25.00 kN/m <sup>3</sup>
3. Σεισμικές Επιβαρύνσεις	
Ζώνη Σεισμικής Επικενδρώσεως	III α=0.36
Συντελεστής Σημαντικότητας	S <sub>2</sub> μ=1.30
Συντελεστής Στάθμ. Συμμετρικότητας	q=1.50
Συντελεστής Βελτίωσης	q <sub>2</sub> =1.00
Συντελεστής κρίσιμης απόδοσης	q=0.95
4. Σταγιά Εξόφλησης	
Τάση Εξόφλησης σε π = 2.00 kg/cm <sup>2</sup>	
5. Επικαλύψεις προστασίας οπλισμού	
τοίχων 50mm πάνω	

Λεπτομέρεια Πλάκας εδράσης ικρίωματος  
Κλίμακα 1:10

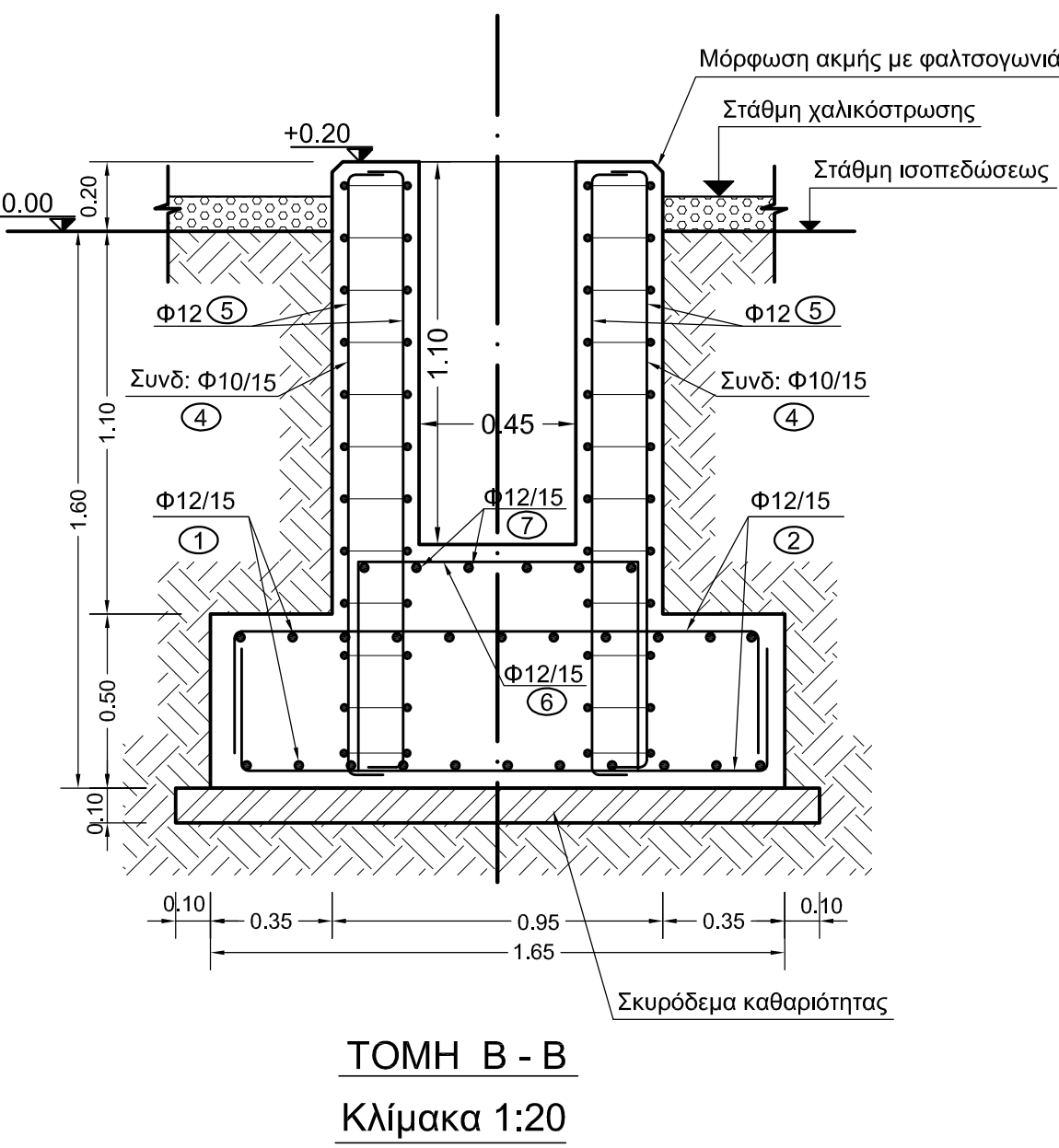
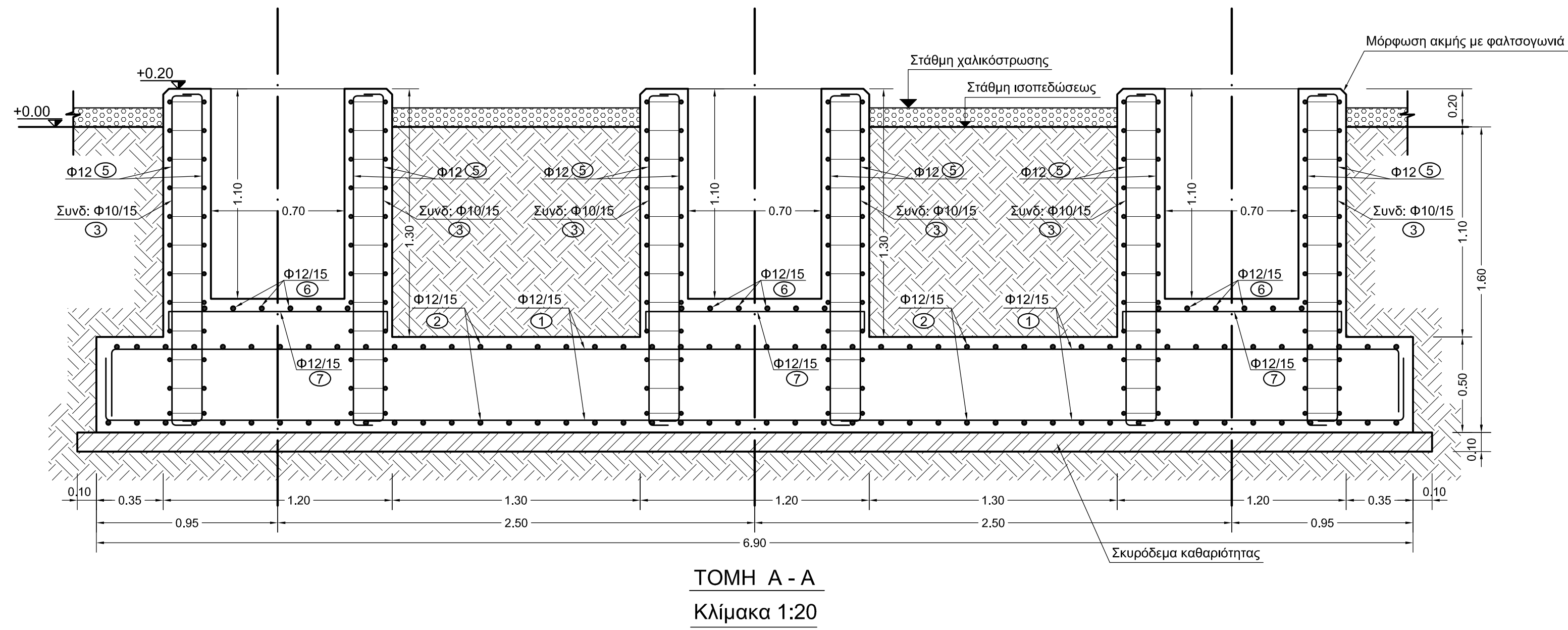

ΤΟΜΗ Α - Α  
Κλίμακα 1:20

ΤΟΜΗ Β - Β  
Κλίμακα 1:20

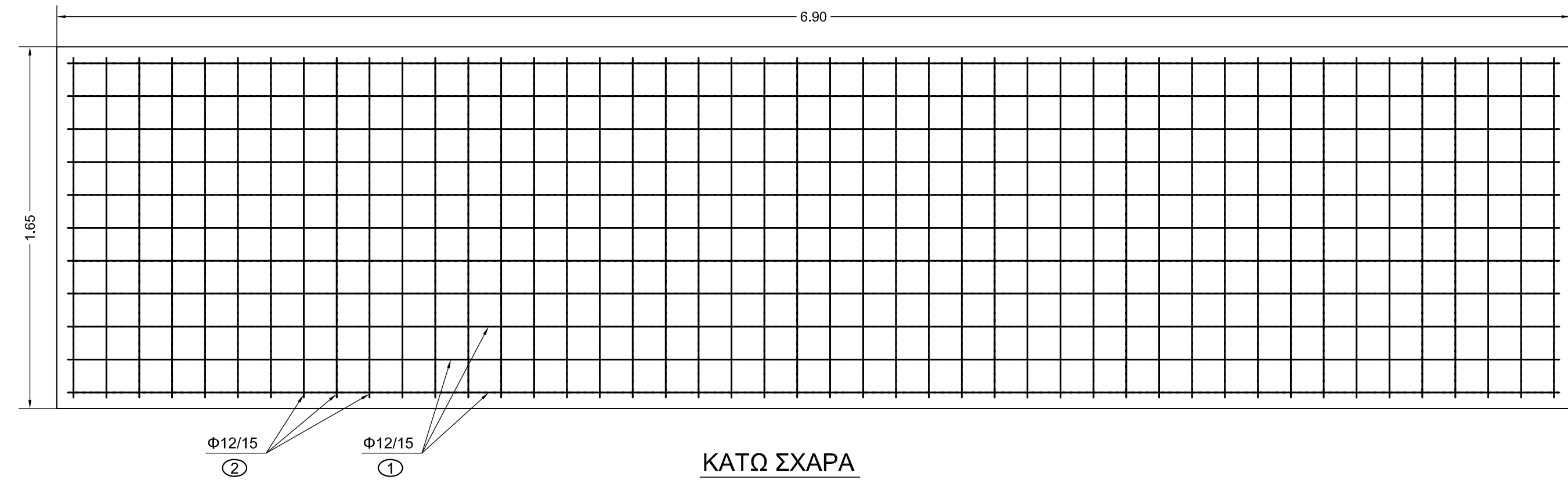

ΚΑΤΩ ΣΧΑΡΑ

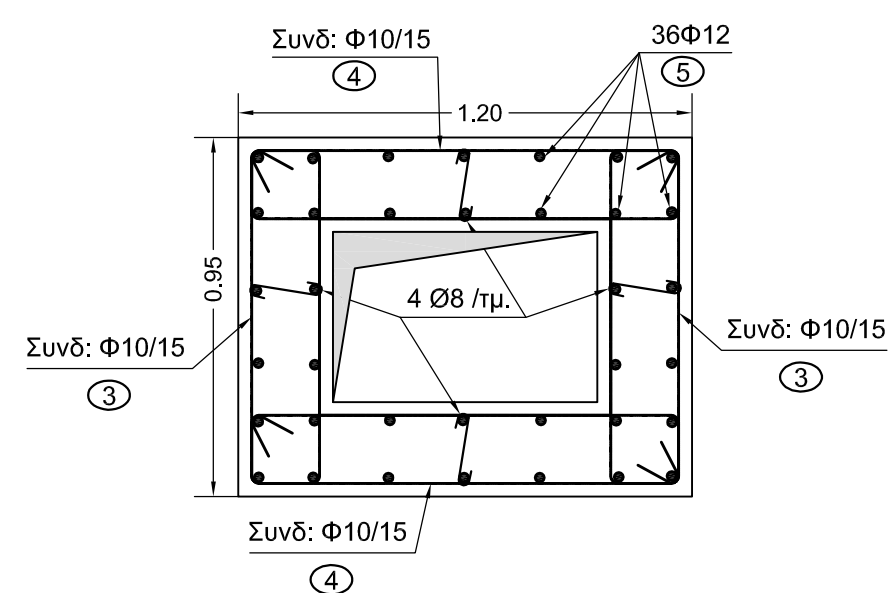

ΠΑΝΩ ΣΧΑΡΑ

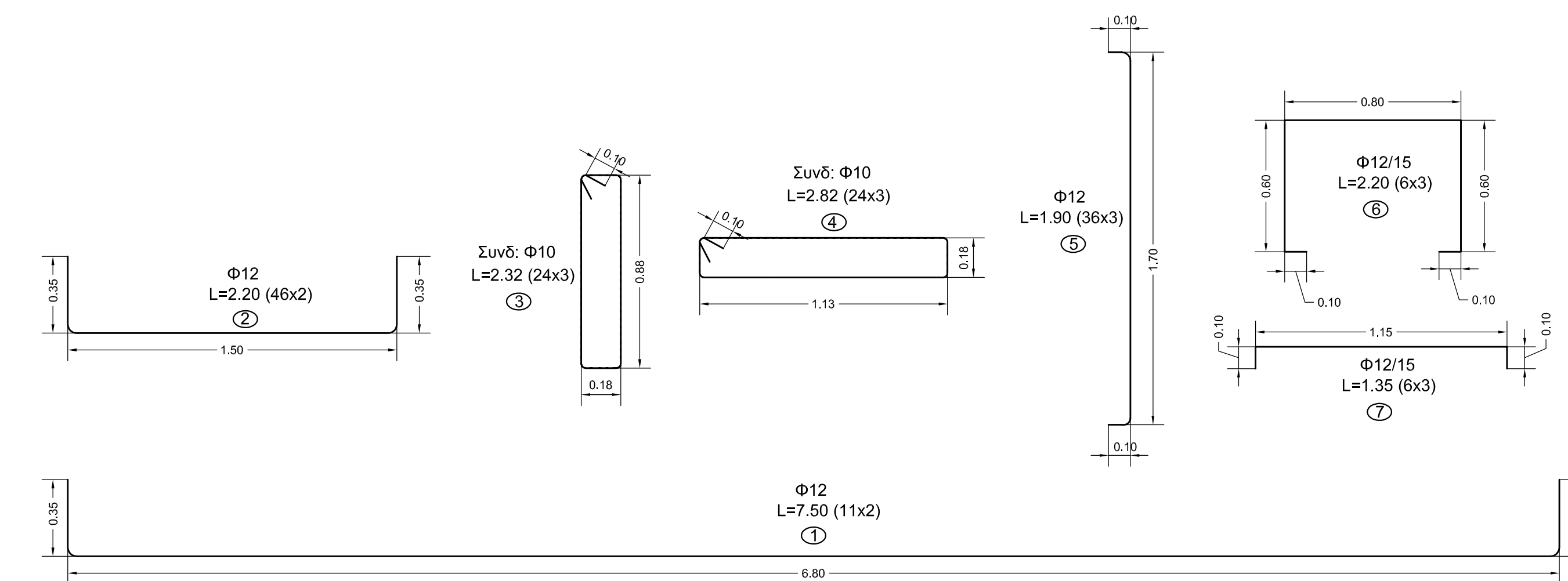

ΑΝΑΠΤΥΓΜΑΤΑ ΟΠΛΙΣΜΟΥ

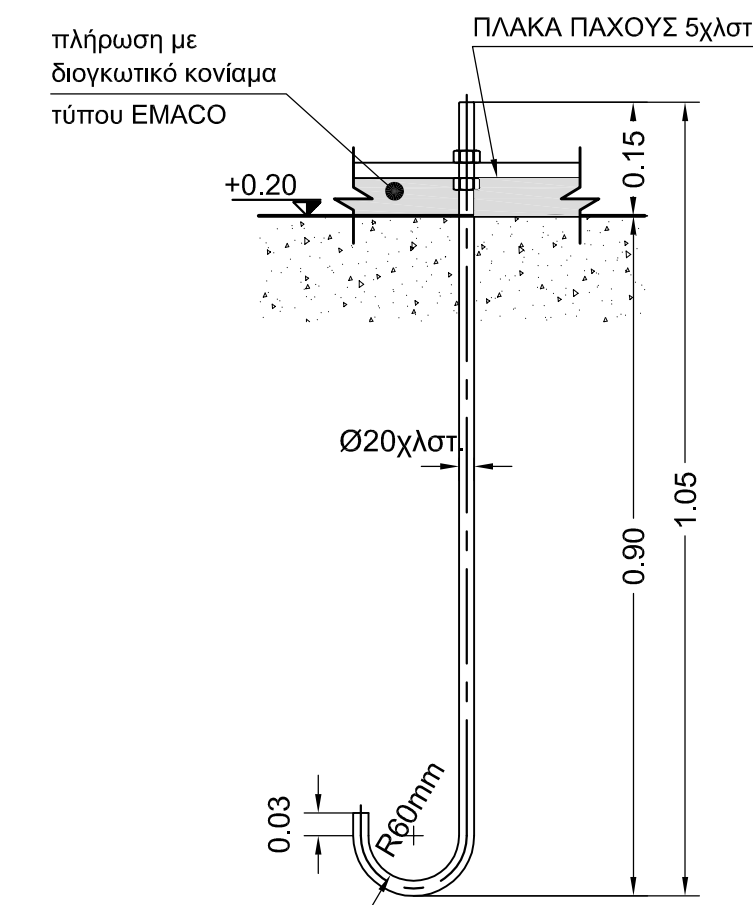

Αγκύριο Μ20  
Κλίμακα 1:10

Α.Δ.Μ.Η.Ε.				
ΣΧΕΔΙΑΣΤΗΚΕ	ΜΕΛΕΤΗΘΗΚΕ	ΕΛΕΓΧΘΗΚΕ	ΕΓΚΡΙΘΗΚΕ	ΗΜΕΡ.
Μ.ΘΥΜΑΝΔΟΥ	Μ.ΘΥΜΑΝΔΟΥ	Γ.ΜΠΑΓΚΙΩΣ	Γ.ΤΣΟΡΒΑ	11-12-2019
ΔΙΕΥΘΥΝΣΗ ΝΕΩΝ ΕΡΓΩΝ ΜΕΤΑΦΟΡΑΣ				ΚΛΙΜΑΚΑ 1:20
ΤΟΜΕΑΣ ΕΡΓΩΝ Π.Ο.Α. ΜΗΧ. Υ/Σ Κ.Υ.Τ.				40072