

ΔΙΑΤΑΞΗ & ΑΝΑΛΙΤΤΗΜΑΤΑ
(5 & 6)
Α.1.25

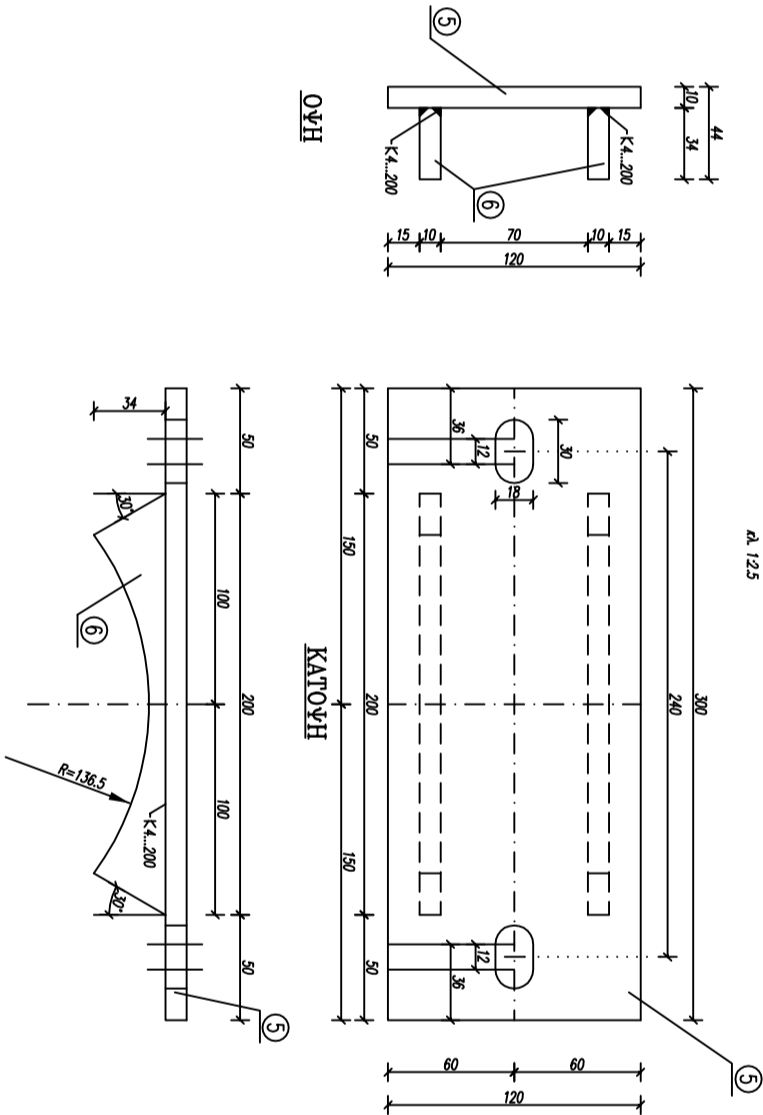

ΣΗΜΕΙΩΣΗ:
- ΤΟ ΤΕΛΟΣ Μ6(1) & ΤΑ Μ6(2),(3),(4),(5),(6) ΑΝΤΙΣΤΟΙΧΩΝ ΣΤΗΡΙΓΜΑΤΩΝ

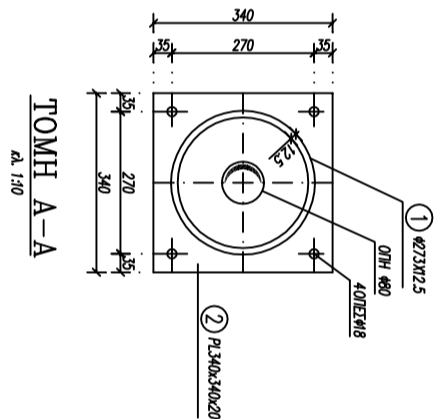
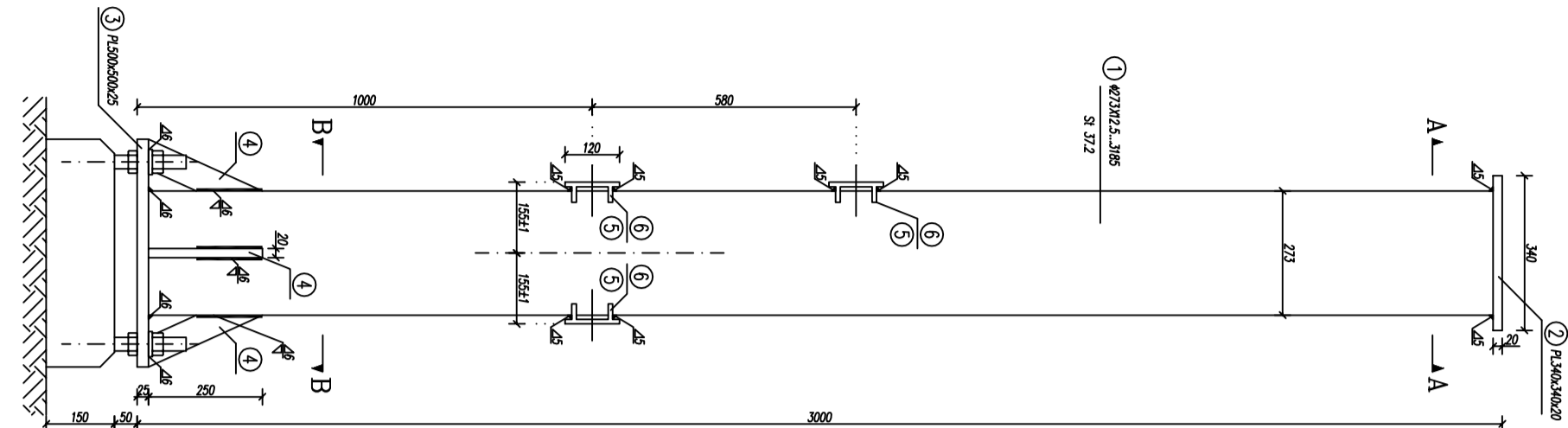

ΤΟΜΗ Α-Α
Α.1.10

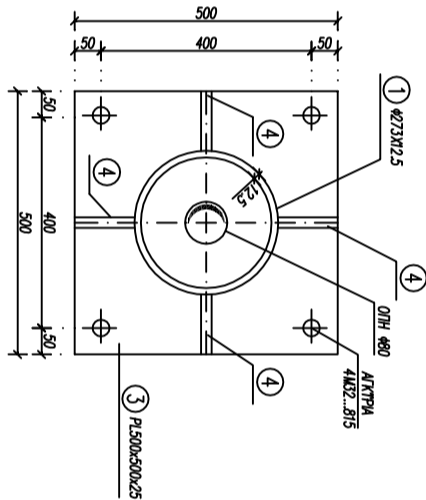

ΤΟΜΗ Β-Β
Α.1.10

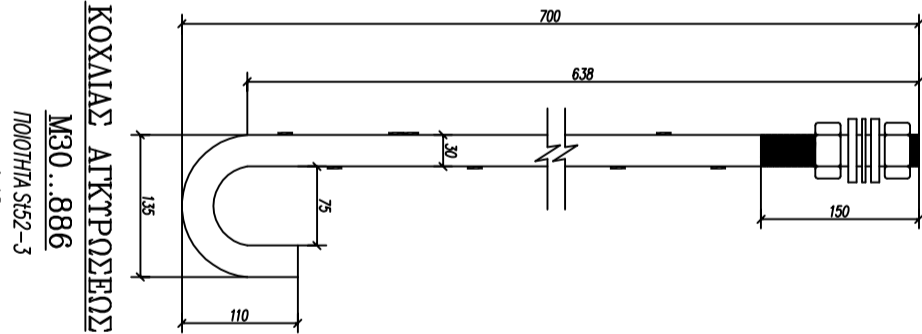

ΚΟΧΛΙΑΣ ΑΙΚΤΡΟΠΕΡΙΣΣΗΣ
Μ30...886
ΠΟΙΟΤΗΤΑ S52-3
Α.1.15

ΠΑΡΑΔΟΧΕΣ - ΚΑΤΑΣΚΕΥΑΣΤΙΚΕΣ ΟΔΗΓΙΕΣ

ΠΟΙΟΤΗΤΑ ΥΛΙΚΟΥ S137.2 (DIN 17100), S152.3
ΟΛΑ ΤΑ ΜΕΛΗ ΘΑ ΕΙΝΑΙ ΕΠΙΓΕΥΛΑΓΓΕΥΜΕΝΑ ΣΥΜΦΩΝΑ ΜΕ ΤΟ DIN 50976

ΥΛΙΚΑ ΣΥΝΑΡΜΟΛΟΓΗΣΗΣ (ΚΑΝΟΝΙΣΜΟΙ)

- ΚΟΧΛΙΕΣ ΚΑΤΑ DIN 931 ΠΟΙΟΤΗΤΑΣ 8.8
- ΠΕΡΙΚΟΧΛΙΑ ΚΟΧΛΙΩΝ ΚΑΙ ΑΙΚΤΡΟΠΕΡΙΣΣΩΝ ΚΑΤΑ DIN 934 (ΕΚΦΗΡΩΤΗΤΑ 6)
- ΠΑΡΑΚΥΚΛΟΙ (ΡΟΛΕΙΕΣ) ΚΑΤΑ DIN 7989 (8mm) ΚΑΙ DIN 434
- ΠΑΡΑΚΥΚΛΟΙ ΑΣΦΑΛΕΙΑΣ ΚΑΤΑ DIN 127 ΤΥΠΟΥ Β

ΟΛΑ ΤΑ ΥΛΙΚΑ ΣΥΝΑΡΜΟΛΟΓΗΣΗΣ ΘΑ ΕΙΝΑΙ ΕΠΙΓΕΥΛΑΓΓΕΥΜΕΝΑ ΣΥΜΦΩΝΑ ΜΕ ΤΟ DIN 267
ΤΑ ΠΑΡΑΠΑΝΩ ΕΧΟΥΝ ΓΙΑ ΟΛΑ ΤΑ ΤΜΗΜΑΤΑ ΤΟΥ ΦΑΝΕΡΩΝΤΑΙ ΣΤΟ ΣΧΕΔΙΟ
ΕΚΤΟΣ ΕΑΝ ΑΝΑΓΡΑΦΕΤΑΙ ΔΙΑΦΟΡΕΤΙΚΑ ΠΑΝΩ ΣΕ ΑΥΤΟ

ΤΟ ΠΑΡΩΝ ΣΧΕΔΙΟ ΠΡΟΗΛΕ ΑΠΟ ΜΕΤΑΦΟΡΑ ΤΟΥ
ΥΡ' ARUMSTR-DS400 ΣΧΕΔΙΟΥ THESTOMBERG

ΓΙΑ ΤΟ ΠΑΡΩΝ ΣΧΕΔΙΟ ΔΕΝ ΕΧΕΙ ΓΙΝΕΙ ΣΤΑΤΙΚΟΣ Ή ΡΟΛΟΓΙΣΜΟΣ ΣΥΜΦΩΝΑ ΜΕ ΤΙΣ ΙΣΧΥΟΥΣΕΣ ΔΙΑΤΑΞΕΙΣ

4	16-04-07	FL	FL	ΑΝΑΓΡΑΦΗ ΑΠΟ ΒΕΗ	
2	14-10-05	LM	N.Z.	ΠΡΟΣΩΡΙΝΗ Α/Ζ ΣΤΟ ΑΡΙΣΤΕΡΟ ΜΕΣΤΗΛΙΑ, ΚΑΤΑΓΡΑΦΗ ΤΗΝ 4 ΟΡΗΝ ΠΙΣ ΤΩΝ ΤΟΜΩΝ Α-Α & Β-Β	
1	10-3-05	LM	N.Z.	ΠΡΟΣΩΡΙΝΗ ΠΛΑΤΥΣ ΜΟΔΕΛΣ ΣΤΙΣ ΠΑΡΑΔΟΧΕΣ, ΟΡΙΣΜΟΣ ΣΥΝΟΡΙΣΜΑΤΩΝ	
ANUL.	MM/MA	SYNTAKH	ΕΙΣΑΓΩΓΕΣ	ΠΑΡΑΜΗΤΡΙΕΣ	

ΜΕΛΕΤΗΤΗΣ:
ΝΙΚΟΛΟΣ ΣΤ. ΖΗΤΟΥΡΗΣ
ΠΟΛΙΤΙΚΟΣ ΜΗΧΑΝΙΚΟΣ Ε.Μ.Ρ.Μ.Σ.C
Ρ.Λ.Α.Ρ.Α.Ν. 4.15672.Β.Ρ.Α.Ρ.
ΤΗΛ. 210-9554556, FAX 210-9554637

ΔΙΟΘΕΣ
ΛΙΘΟΣ
ΣΥΜΒΟΛΟΙ ΜΗΧΑΝΙΚΟΙ
Ρ.Λ.Α.Ρ.Α.Ν. 4.15672.Β.Ρ.Α.Ρ.
ΤΗΛ. 210-9554556, FAX 210-9554637

ΕΡΓΟΔΟΤΗΣ: ΔΗΜΟΣΙΑ ΕΠΙΧΕΙΡΗΣΗ ΗΛΕΚΤΡΙΣΜΟΥ Α.Ε.
Δ.Ε.Η. Α.Ε.

ΔΙΕΥΘΥΝΣΗ ΝΕΩΝ ΕΡΓΩΝ ΜΕΤΑΦΟΡΑΣ (ΟΝΕΜ)

ΕΡΓΟ : ΜΕΤΑΛΛΙΚΑ ΙΚΡΙΩΜΑΤΑ ΜΕΤΑΦΟΡΑΣ

ΤΜΗΜΑ ΕΡΓΩΝ : ΙΚΡΙΩΜΑ ΤΥΠΟΥ "S4.3.1-A3"

ΗΜΕΡΟΜΗΝΙΑ : ΟΚΤ 2005

ΚΩΔΙΚΟΣ ΑΡΙΘΜΟΣ ΑΡΧΟΥΚΗΣ ΔΕΗ310001703

ΚΩΔΙΚΟΣ ΣΧΕΔΙΟΥ ΜΕΛΕΤΗΣ FF-10779.DWG

FF:10779-3