

ΑΝΑΛΥΤΙΚΑ ΕΛΑΣΜΑΤΟΣ 11

A. 15

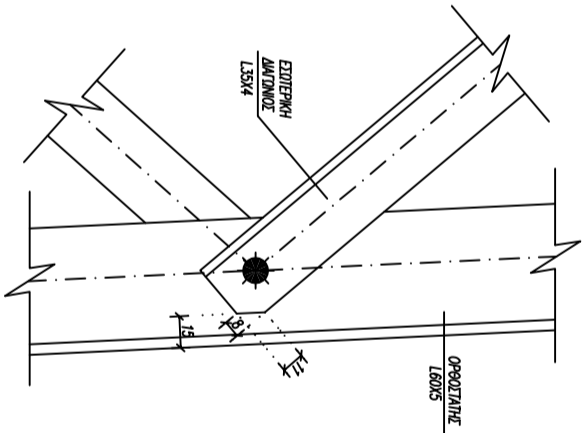

ΑΥΤΟΜΕΡΕΙΑ ΑΥΤΟΜΕΡΗΣ ΕΞΟΤΕΡΙΚΗΣ ΔΙΑΤΟΜΗΣ

A. 125

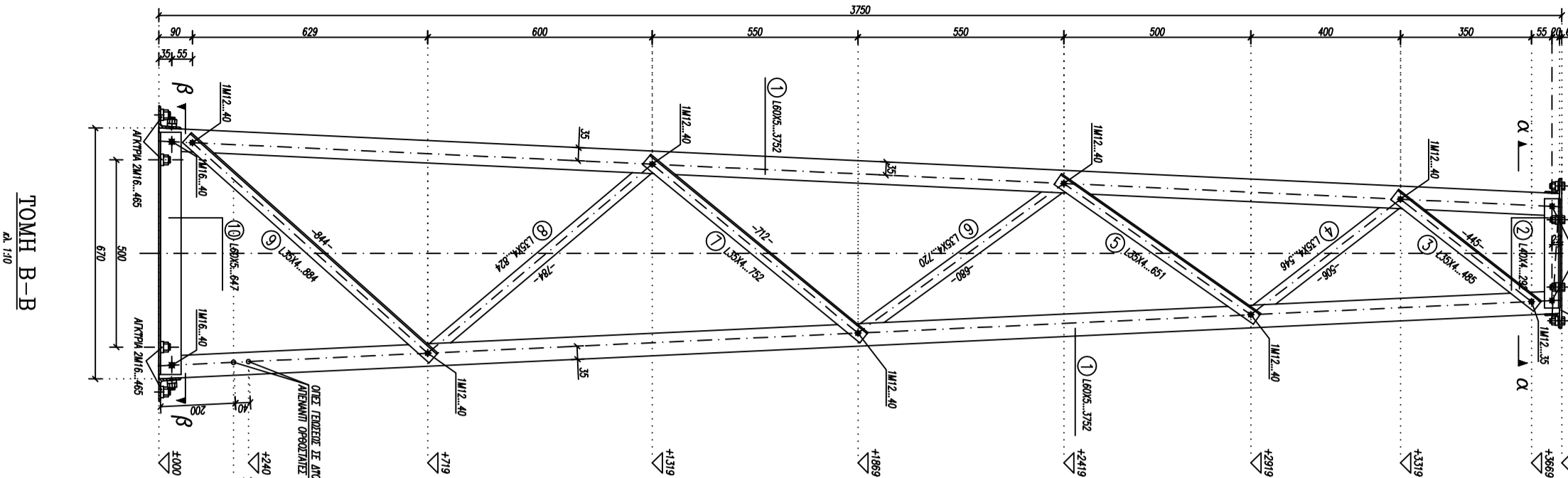

ΤΟΜΗ Β-Β

A. 110

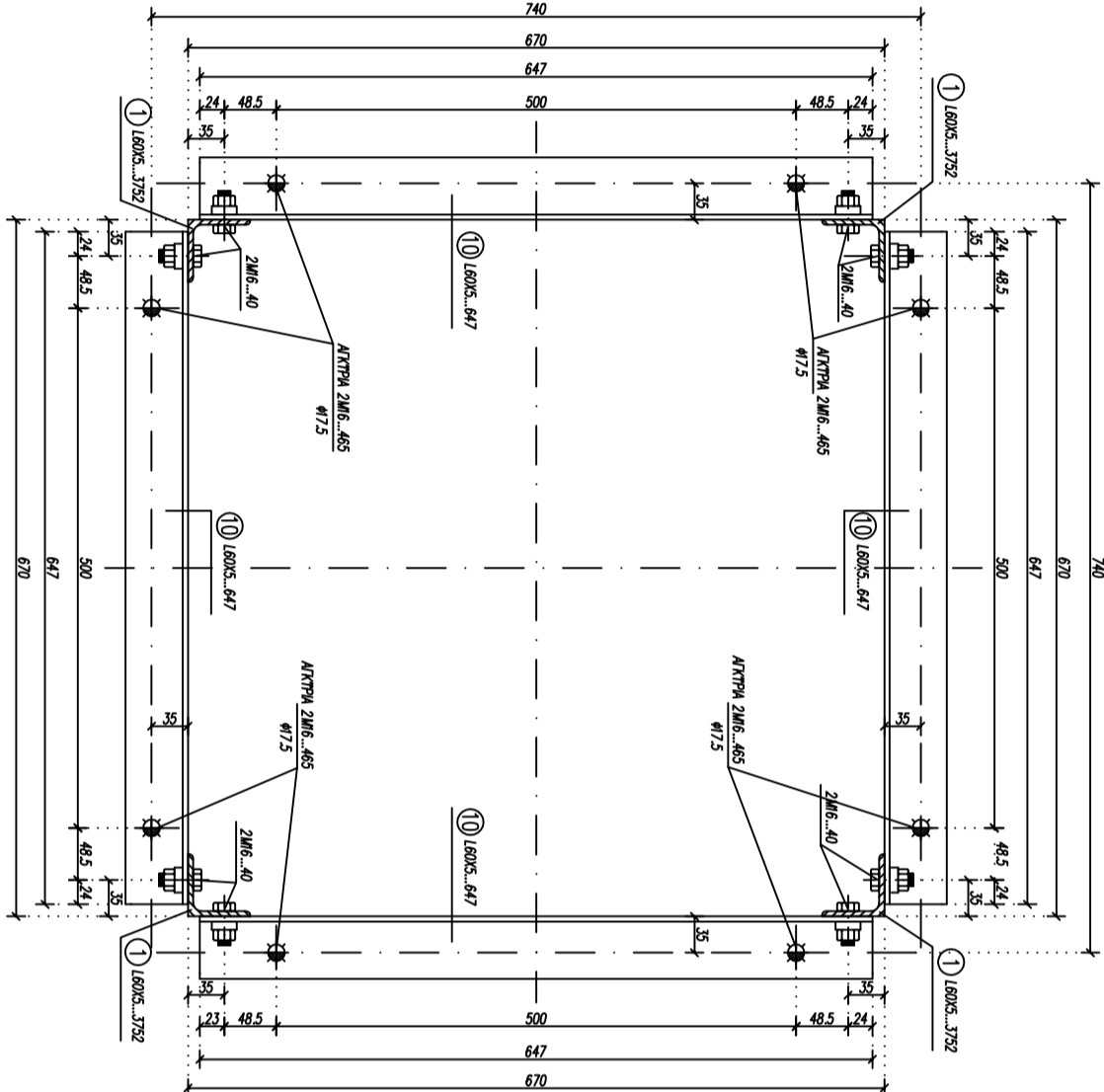

ΤΟΜΗ Β-Β

A. 15

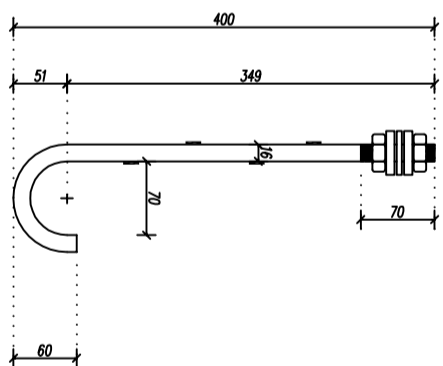

ΚΟΧΛΙΑΣ ΑΚΥΡΩΣΕΩΣ

M6..493

1000THA512-3

A. 15

ΠΑΡΑΔΟΧΕΣ - ΚΑΤΑΣΚΕΥΑΣΤΙΚΕΣ ΟΔΗΓΙΕΣ

ΠΟΙΟΤΗΤΑ ΥΛΙΚΟΥ ΣΙ 37.2 (DIN 17100) & ΣΙ 52.3

ΟΛΑ ΤΑ ΜΕΛΗ ΘΑ ΕΙΝΑΙ ΕΠΙΓΕΥΛΑΓΕΥΟΜΕΝΑ ΣΥΜΦΩΝΑ ΜΕ ΤΟ DIN 50976

ΥΛΙΚΑ ΣΥΝΑΡΜΟΛΟΓΗΣΗΣ (ΚΑΝΟΝΙΣΜΟΙ)

- ΚΟΧΛΙΕΣ ΚΑΤΑ DIN 931 ΠΟΙΟΤΗΤΑΣ 8.8
- ΠΕΡΙΚΟΧΙΑ ΚΟΧΛΙΩΝ ΚΑΙ ΑΚΥΡΩΣΕΩΝ ΚΑΤΑ DIN 934 (ΕΚΦΗΡΟΤΗΤΑ 6)
- ΠΑΡΑΚΥΚΛΟΙ (ΡΟΛΕΙΕΣ) ΚΑΤΑ DIN 7989 (8mm) ΚΑΙ DIN 434
- ΠΑΡΑΚΥΚΛΟΙ ΑΣΦΑΛΕΙΑΣ ΚΑΤΑ DIN 127 ΤΥΠΟΥ Β

ΟΛΑ ΤΑ ΥΛΙΚΑ ΣΥΝΑΡΜΟΛΟΓΗΣΗΣ ΘΑ ΕΙΝΑΙ ΕΠΙΓΕΥΛΑΓΕΥΟΜΕΝΑ ΣΥΜΦΩΝΑ ΜΕ ΤΟ DIN 267

ΤΑ ΠΑΡΑΠΑΝΩ ΕΧΟΥΝ ΓΙΑ ΟΛΑ ΤΑ ΤΜΗΜΑΤΑ ΤΟΥ ΦΑΝΙΝΟΝΤΑΙ ΣΤΟ ΣΧΕΔΙΟ

ΕΚΤΟΣ ΕΑΝ ΑΝΑΓΡΑΦΕΤΑΙ ΔΙΑΦΟΡΕΤΙΚΑ ΠΑΝΩ ΣΕ ΑΥΤΟ

ΤΟ ΠΑΡΟΝ ΣΧΕΔΙΟ ΠΡΟΗΛΕ ΑΠΟ ΜΕΤΑΦΟΡΑ ΤΟΥ

ΥΠ' ΑΡΙΘΜ 54-66/11 ΣΧΕΔΙΟΥ ΤΗΣ ΜΕΤΚΑ

ΓΙΑ ΤΟ ΠΑΡΟΝ ΣΧΕΔΙΟ ΔΕΝ ΕΧΕΙ ΓΙΝΕΙ ΣΤΑΤΙΚΟΣ Ή ΟΛΟΚΛΗΣΟΣ ΣΥΜΦΩΝΑ ΜΕ ΤΙΣ ΙΣΧΥΟΥΣΕΣ ΔΙΑΤΑΞΕΙΣ

3	16-4-07	FL	FL	ΑΝΑΜΕΣΗΝ ΑΡΩ ΟΕΗ	
2	10-3-05	LM	N.Z.	ΠΡΟΣΩΠΗ ΠΛΑΤΗΣ ΠΟΔΙΔΑΣ ΣΙΣ ΠΑΡΟΔΟΣ & ΑΛΛΗ ΟΝΟΜΑΤΟΣ ΕΙΣΑΓΩΓΗΣ	
1	16-12-04	LM	N.Z.	ΠΡΟΣΩΠΗ ΑΚΡΩΤΙΑ ΑΛΛΗ ΔΙΑΤΑΞΗ (1) & (6), ΣΠΕΙΔΑΣ ΧΩΣΤΙ ΣΥΝΕΣΤΑΝ, ΛΕΓΟΜΕΝΗ ΑΡΩΤΗΣΗΣ	
ANUL.	MM/MA	SYNTAKH	ΕΙΣΑΓΩΓΗΣ	ΠΑΡΑΜΕΤΡΗΣ	

ΜΕΛΕΤΗΣ:

ΝΙΚΟΣ Δ.Τ. ΖΗΤΟΥΡΗΣ

ΠΟΛΙΤΙΚΟΣ ΜΗΧΑΝΙΚΟΣ Ε.Μ.Ρ.Μ.Σ.C

Ρ.Λ.Α.Ρ.Α. 14872, Ρ.Α.Ρ.Α. 14872, Ρ.Α.Ρ.Α. 14872

ΤΗΛ. 210-9654556, FAX 210-9654637

ΕΡΓΟΔΟΤΗΣ: ΑΗΜΟΔΙΑ ΕΠΙΧΕΙΡΗΣΗ ΗΛΕΚΤΡΙΣΜΟΥ Α.Ε.

Δ.Ε.Η. Α.Ε.

ΔΙΕΥΥΝΣΗ ΝΕΩΝ ΕΡΓΩΝ ΜΕΤΑΦΟΡΑΣ (ΟΝΕΜ)

ΕΡΓΟ : ΜΕΤΑΛΛΙΚΑ ΙΚΡΙΩΜΑΤΑ ΜΕΤΑΦΟΡΑΣ

ΤΜΗΜΑ ΕΡΓΟΥ : ΙΚΡΙΩΜΑ ΤΥΡΟΥ "D2"

ΗΜΕΡΟΜΗΝΙΑ : ΜΑΡ 2004

ΚΩΔΙΚΟΣ ΑΡΙΘΜΟΣ ΑΡΧΟΥΚΗΣ ΔΕΗ310000360

ΚΩΔΙΚΟΣ ΣΧΕΔΙΟΥ ΜΕΛΕΤΗΣ FF-7153b.DWG

ΑΡ. ΣΧΕΔΙΟΥ

FF 7153b