



ΔΙΑΧΕΙΡΙΣΤΗΣ ΕΛΛΗΝΙΚΟΥ ΣΥΣΤΗΜΑΤΟΣ  
ΜΕΤΑΦΟΡΑΣ ΗΛΕΚΤΡΙΚΗΣ ΕΝΕΡΓΕΙΑΣ

ΜΗΝΙΑΙΟ ΔΕΛΤΙΟ ΙΣΟΖΥΓΙΟΥ ΗΛΕΚΤΡΙΚΗΣ  
ΕΝΕΡΓΕΙΑΣ ΣΤΟ ΔΙΑΣΥΝΔΕΔΕΜΕΝΟ ΣΥΣΤΗΜΑ

Πληροφορίες κ.Α.Γράσσου 210 9466905

	ΟΚΤΩΒΡΙΟΣ 2007	ΕΝΑΝΤΙ ΠΡΟΗΓ. ΕΤΟΥΣ (%)	ΙΑΝΟΥΑΡΙΟΣ / ΟΚΤΩΒΡΙΟΣ 2007	ΕΝΑΝΤΙ ΠΡΟΗΓ. ΕΤΟΥΣ (%)
<b>ΠΑΡΑΓΩΓΗ ΚΑΙ ΙΣΟΖΥΓΙΟ ΕΙΣΑΓΩΓΩΝ - ΕΞΑΓΩΓΩΝ (MWh)</b>				
<b>ΣΥΝΟΛΟ ΠΑΡΑΓΩΓΗΣ &amp; ΙΣΟΖΥΓΙΟΥ ΕΙΣΑΓΩΓΩΝ - ΕΞΑΓΩΓΩΝ</b>	<b>4.451.177</b>	<b>5,51</b>	<b>46.993.750</b>	<b>4,48</b>
<b>ΣΥΝΟΛΟ ΚΑΘ. ΠΑΡΑΓΩΓΗΣ</b>	<b>4.173.667</b>	<b>6,44</b>	<b>43.044.783</b>	<b>3,43</b>
<b>ΑΝΑΛΥΣΗ ΚΑΘ. ΠΑΡΑΓΩΓΗΣ</b>				
ΛΙΓΝΙΤΙΚΗ	2.449.300	8,21	25.931.951	5,05
ΠΕΤΡΕΛΑΙΚΗ	342.903	15,51	2.726.087	3,00
ΦΥΣΙΚΟΥ ΑΕΡΙΟΥ	1.106.256	18,02	10.724.762	36,69
ΥΔΡΟΗΛΕΚΤΡΙΚΗ	168.080	-44,56	2.606.425	-52,64
*ΑΙΟΛΙΚΗ & ΆΛΛΕΣ ΠΗΓΕΣ	107.128	-10,91	1.055.558	12,87
<b>ΙΣΟΖΥΓΙΟ ΕΙΣΑΓΩΓΩΝ - ΕΞΑΓΩΓΩΝ</b>	<b>277.510</b>	<b>-6,75</b>	<b>3.948.967</b>	<b>17,44</b>
<b>ΕΙΣΑΓΩΓΕΣ</b>	<b>507.269</b>		<b>5.533.790</b>	
από ΤΟΥΡΚΙΑ	0		<b>88.738</b>	
από ΑΛΒΑΝΙΑ	0		57	
από ΠΓΔΜ	50.528		792.414	
από ΒΟΥΛΓΑΡΙΑ	357.642		3.556.202	
από ΙΤΑΛΙΑ	99.099		1.096.379	
<b>ΕΞΑΓΩΓΕΣ</b>	<b>229.759</b>		<b>1.584.823</b>	
προς ΤΟΥΡΚΙΑ	<b>0</b>		<b>2</b>	
προς ΑΛΒΑΝΙΑ	183.688		1.417.030	
προς ΠΓΔΜ	29.473		70.323	
προς ΒΟΥΛΓΑΡΙΑ	0		0	
προς ΙΤΑΛΙΑ	16.598		97.468	

ΖΗΤΗΣΗ (MWh)						
ΣΥΝΟΛΙΚΗ ΖΗΤΗΣΗ			4.451.177	5,51	46.993.750	4,48
ΚΑΘΑΡΗ ΖΗΤΗΣΗ			4.345.889	4,62	46.041.524	3,41
ΑΝΤΛΗΣΗ			105.288		952.226	
<b>ΑΝΑΛΥΣΗ ΣΥΝΟΛΙΚΗΣ ΖΗΤΗΣΗΣ</b>						
ΙΔΙΟΚΑΤΑΝΑΛΩΣΗ ΠΑΡΑΓΩΓΗΣ			13.723		91.769	
ΕΠΙΛΕΓΟΝΤΕΣ ΠΕΛΑΤΕΣ ΥΤ			679.079	6,10	6.499.343	0,46
ΔΙΚΤΥΟ ΔΙΑΝΟΜΗΣ			3.474.139	4,76	37.513.029	4,18
** ΑΥΤΟΠΑΡΑΓΩΓΟΙ			0		0	
ΑΝΤΛΗΣΗ			105.288		952.226	
ΟΡΥΧΕΙΑ			84.072	-4,80	894.647	2,37
ΑΠΩΛΕΙΕΣ ΣΥΣΤΗΜΑΤΟΣ			94.876		1.042.736	
ΙΣΧΥΣ ΣΥΣΤΗΜΑΤΟΣ (MW)						
ΜΕΓΙΣΤΗ ΣΤΙΓΜΙΑΙΑ ΙΣΧΥΣ ΣΥΣΤΗΜΑΤΟΣ			7.797	***	10.610	***
ημερομηνία / ώρα μεγίστου	02/10/07	21:00			23/07/07	14:00
θερμοκρασία ΡΟΥΦ την ώρα μεγίστου (°C)		23			43	
ΜΕΣΗ ΩΡΙΑΙΑ ΙΣΧΥΣ ΑΤΤΙΚΗΣ		2516			3634	

**Παρατηρήσεις**

\* Περιλαμβάνει μόνο τους Υ/Σ ΥΤ

\*\* Συμπεριλαμβάνονται στους Επιλέγοντες Πελάτες ΥΤ

\*\*\* Τιμή από το Σύστημα SCADA.



ΣΥΝΟΛΙΚΗ ΖΗΤΗΣΗ ΗΛΕΚΤΡΙΚΗΣ ΕΝΕΡΓΕΙΑΣ  
(ΜWh)  
Μήνας : ΟΚΤΩΒΡΙΟΣ 2007

ΣΥΝΟΛΙΚΗ ΖΗΤΗΣΗ ΗΛΕΚΤΡΙΚΗΣ ΕΝΕΡΓΕΙΑΣ	ΣΥΝΟΛΟ ΜΗΝΟΣ	(%)
<b>ΑΝΑΛΥΣΗ ΖΗΤΗΣΗΣ</b>	<b>4.451.177</b>	<b>100,00</b>
1. ΙΔΙΟΚΑΤ/ΣΗ ΠΑΡΑΓΩΓΗΣ	13.723	0,31
2. ΕΠΙΛΕΓΟΝΤΕΣ ΠΕΛΑΤΕΣ Υ.Τ	679.079	15,26
3. ΔΙΚΤΥΟ ΔΙΑΝΟΜΗΣ	3.474.139	78,05
4. ΑΥΤΟΠΑΡΑΓΩΓΟΙ	0	0,00
5. ΑΝΤΛΗΣΗ	105.288	2,37
6. ΟΡΥΧΕΙΑ	84.072	1,89
7. ΑΠΩΛΕΙΕΣ ΣΥΣΤΗΜΑΤΟΣ	94.876	2,13

ΜΗΝΙΑΙΑ ΖΗΤΗΣΗ ΗΛΕΚΤΡΙΚΗΣ ΕΝΕΡΓΕΙΑΣ

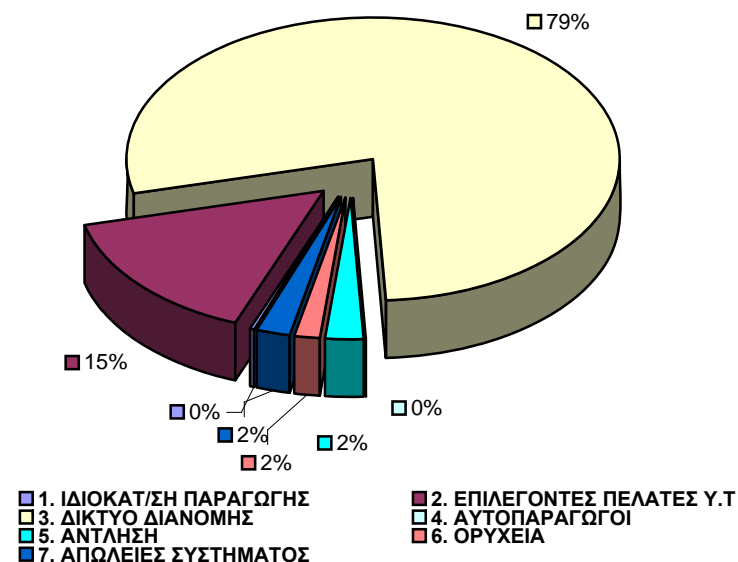



ΜΗΝΙΑΙΑ ΠΑΡΑΓΩΓΗ ΗΛΕΚΤΡΙΚΗΣ ΕΝΕΡΓΕΙΑΣ & ΙΣΟΖΥΓΙΟ ΔΙΑΣΥΝΔΕΣΕΩΝ  
(ΜWh)  
Μήνας : ΟΚΤΩΒΡΙΟΣ 2007

ΣΥΝΟΛΟ ΠΑΡΑΓΩΓΗΣ & ΔΙΑΣΥΝΔΕΣΕΩΝ	ΣΥΝΟΛΟ ΜΗΝΟΣ	(%)
<b>ΣΥΝ. ΠΑΡΑΓ. &amp; ΔΙΑΣΥΝ.</b>	<b>4.451.177</b>	<b>100,00</b>
1. ΛΙΓΝΙΤΙΚΗ	2.449.300	55,03
2. ΠΕΤΡΕΛΑΙΚΗ	342.903	7,70
3. ΦΥΣΙΚΟΥ ΑΕΡΙΟΥ	1.106.256	24,85
4. ΥΔΡΟΗΛΕΚΤΡΙΚΗ	168.080	3,78
5. ΑΠΕ	107.128	2,41
6. ΙΣΟΖΥΓΙΟ ΔΙΑΣΥΝΔΕΣΕΩΝ	277.510	6,23

ΜΗΝΙΑΙΑ ΠΑΡΑΓΩΓΗ ΗΛΕΚΤΡΙΚΗΣ ΕΝΕΡΓΕΙΑΣ

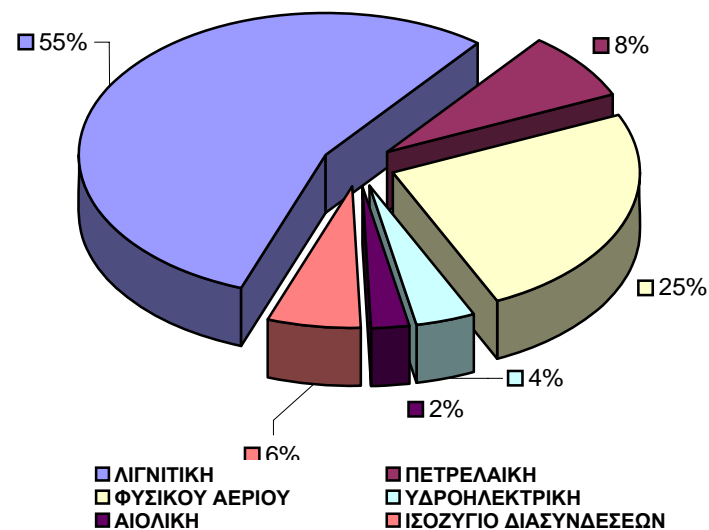



**ΑΝΑΛΥΣΗ ΜΗΝΙΑΙΑΣ ΑΙΧΜΗΣ ΦΟΡΤΙΟΥ ΣΥΣΤΗΜΑΤΟΣ**  
 ΗΜΕΡΑ ΚΑΤΑΝΟΜΗΣ : 20071002 ΗΜΕΡΑ-ΩΡΑ ΕΚΤΕΛΕΣΗΣ : 01/11/2007 09:20

Μέση Ωριαία Αιχμή Φορτίου			
MW	7649	Ωρα	21,00

ΖΗΤΗΣΗ ΗΛΕΚΤΡ. ΕΝΕΡΓΕΙΑΣ ΣΤΗΝ ΑΙΧΜΗ ΦΟΡΤΙΟΥ			
	ΣΥΝΟΛΟ	7649	100,00
1. ΙΔΙΟΚΑΤ/ΣΗ ΠΑΡΑΓΩΓΗΣ	25		0,33
2. ΕΠΙΛΕΓΟΝΤΕΣ ΠΕΛΑΤΕΣ Υ.Τ	836		10,93
3. ΔΙΑΝΟΜΗ	6482		84,74
4. ΑΥΤΟΠΑΡΑΓΩΓΟΙ	0		0,00
5. ΑΝΤΛΗΣΗ	0		0,00
6. ΟΡΥΧΕΙΑ	138		1,80
7. ΑΠΩΛΕΙΕΣ ΣΥΣΤΗΜΑΤΟΣ	168		2,20

ΠΑΡΑΓΩΓΗ ΗΛΕΚΤΡ. ΕΝΕΡΓΕΙΑΣ ΣΤΗΝ ΑΙΧΜΗ ΦΟΡΤΙΟΥ			
	ΣΥΝΟΛΟ	7649	100,00
1. ΛΙΓΝΙΤΙΚΗ	3580		46,80
2. ΠΕΤΡΕΛΑΙΚΗ	581		7,60
3. ΦΥΣΙΚΟΥ ΑΕΡΙΟΥ	2170		28,37
4. ΥΔΡΟΗΛΕΚΤΡΙΚΗ	968		12,66
5. ΑΙΟΛΙΚΗ	309		4,04
6. ΆΛΛΕΣ ΠΗΓΕΣ	1		0,01
7. ΙΣΟΖΥΓΙΟ ΔΙΑΣΥΝΔΕΣΕΩΝ	40		0,52

Ζήτηση Ηλεκτρικής Ενέργειας στην Αιχμή Φορτίου

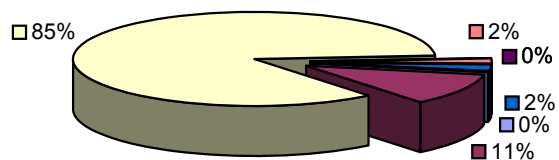

- 1. ΙΔΙΟΚΑΤ/ΣΗ ΠΑΡΑΓΩΓΗΣ
- 2. ΕΠΙΛΕΓΟΝΤΕΣ ΠΕΛΑΤΕΣ Υ.Τ
- 3. ΔΙΑΝΟΜΗ
- 4. ΑΥΤΟΠΑΡΑΓΩΓΟΙ
- 5. ΑΝΤΛΗΣΗ
- 6. ΟΡΥΧΕΙΑ
- 7. ΑΠΩΛΕΙΕΣ ΣΥΣΤΗΜΑΤΟΣ

Παραγωγή Ηλεκτρικής Ενέργειας στην Αιχμή Φορτίου

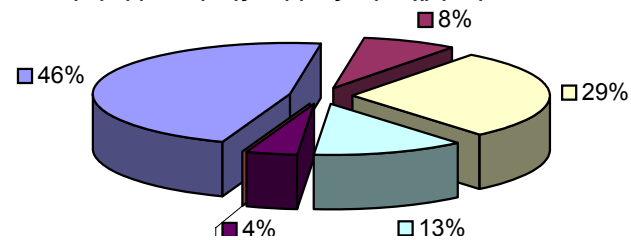

- ΛΙΓΝΙΤΙΚΗ
- ΠΕΤΡΕΛΑΙΚΗ
- ΦΥΣΙΚΟΥ ΑΕΡΙΟΥ
- ΥΔΡΟΗΛΕΚΤΡΙΚΗ
- ΑΙΟΛΙΚΗ
- ΆΛΛΕΣ ΠΗΓΕΣ