



ΜΗΝΙΑΙΟ ΔΕΛΤΙΟ ΙΣΟΖΥΓΙΟΥ ΗΛΕΚΤΡΙΚΗΣ
ΕΝΕΡΓΕΙΑΣ ΣΤΟ ΔΙΑΣΥΝΔΕΔΕΜΕΝΟ ΣΥΣΤΗΜΑ

Πληροφορίες κ.Α.Γράσσου 210 9466905

	ΙΟΥΛΙΟΣ 2007	ΕΝΑΝΤΙ ΠΡΟΗΓ. ΕΤΟΥΣ (%)	ΙΑΝΟΥΑΡΙΟΣ / ΙΟΥΛΙΟΣ 2007	ΕΝΑΝΤΙ ΠΡΟΗΓ. ΕΤΟΥΣ (%)
ΠΑΡΑΓΩΓΗ ΚΑΙ ΙΣΟΖΥΓΙΟ ΕΙΣΑΓΩΓΩΝ - ΕΞΑΓΩΓΩΝ (MWh)				
ΣΥΝΟΛΟ ΠΑΡΑΓΩΓΗΣ & ΙΣΟΖΥΓΙΟΥ ΕΙΣΑΓΩΓΩΝ - ΕΞΑΓΩΓΩΝ	5.917.963	17,62	32.842.309	5,17
ΣΥΝΟΛΟ ΚΑΘ. ΠΑΡΑΓΩΓΗΣ	5.288.599	16,83	30.062.134	3,49
ΑΝΑΛΥΣΗ ΚΑΘ. ΠΑΡΑΓΩΓΗΣ				
ΛΙΓΝΙΤΙΚΗ	2.955.830	10,60	17.939.747	2,85
ΠΕΤΡΕΛΑΙΚΗ	349.947	28,32	1.813.761	3,15
ΦΥΣΙΚΟΥ ΑΕΡΙΟΥ	1.328.942	29,97	7.615.506	58,48
ΥΔΡΟΗΛΕΚΤΡΙΚΗ	514.760	28,07	1.952.285	-55,60
*ΑΙΟΛΙΚΗ & ΆΛΛΕΣ ΠΗΓΕΣ	139.120	-11,33	740.835	14,71
ΙΣΟΖΥΓΙΟ ΕΙΣΑΓΩΓΩΝ - ΕΞΑΓΩΓΩΝ	629.364	24,64	2.780.175	27,55
ΕΙΣΑΓΩΓΕΣ	733.066		3.833.286	
από ΑΛΒΑΝΙΑ	28		49	
από ΠΓΔΜ	115.349		578.901	
από ΒΟΥΛΓΑΡΙΑ	422.189		2.386.676	
από ΙΤΑΛΙΑ	195.500		867.660	
ΕΞΑΓΩΓΕΣ	103.702		1.053.111	
προς ΑΛΒΑΝΙΑ	103.076		1.000.864	
προς ΠΓΔΜ	246		19.194	
προς ΒΟΥΛΓΑΡΙΑ	0		0	
προς ΙΤΑΛΙΑ	380		33.053	

ΖΗΤΗΣΗ (MWh)					
ΣΥΝΟΛΙΚΗ ΖΗΤΗΣΗ	5.917.963	17,62	32.842.309	5,17	
ΚΑΘΑΡΗ ΖΗΤΗΣΗ	5.835.708	16,91	32.176.218	3,98	
ΑΝΤΛΗΣΗ	82.255		666.091		
ΑΝΑΛΥΣΗ ΣΥΝΟΛΙΚΗΣ ΖΗΤΗΣΗΣ					
ΙΔΙΟΚΑΤΑΝΑΛΩΣΗ ΠΑΡΑΓΩΓΗΣ	6.892		61.256		
ΕΠΙΛΕΓΟΝΤΕΣ ΠΕΛΑΤΕΣ ΥΤ	643.985	-5,49	4.587.506	-0,14	
ΔΙΚΤΥΟ ΔΙΑΝΟΜΗΣ	4.955.410	20,95	26.183.226	5,00	
** ΑΥΤΟΠΑΡΑΓΩΓΟΙ	0		0		
ΑΝΤΛΗΣΗ	82.255		666.091		
ΟΡΥΧΕΙΑ	87.113	6,41	635.864	6,38	
ΑΠΩΛΕΙΕΣ ΣΥΣΤΗΜΑΤΟΣ	142.308		708.366		
ΙΣΧΥΣ ΣΥΣΤΗΜΑΤΟΣ (MW)					
ΜΕΓΙΣΤΗ ΣΤΙΓΜΙΑΙΑ ΙΣΧΥΣ ΣΥΣΤΗΜΑΤΟΣ	10.610	***	10.610	***	
ημερομηνία / ώρα μεγίστου	23/07/07	14:00	23/07/07	14:00	
μέση θερμοκρασία ΡΟΥΦ °C	28		28		
ΜΕΣΗ ΩΡΙΑΙΑ ΙΣΧΥΣ ΑΤΤΙΚΗΣ	3634		3634		

Παρατηρήσεις

* Περιλαμβάνει μόνο τους Υ/Σ ΥΤ

** Συμπεριλαμβάνονται στους Επιλέγοντες Πελάτες ΥΤ

*** Τιμή από το Σύστημα SCADA.

Κατά την ώρα αιχμής, εκτιμώμενες περικοπές φορτίου από αρδευτικά και εθελοντική μείωση φορτίου από πελάτες ΥΤ, της τάξης των 500 MW.



ΣΥΝΟΛΙΚΗ ΖΗΤΗΣΗ ΗΛΕΚΤΡΙΚΗΣ ΕΝΕΡΓΕΙΑΣ
(ΜWh)
Μήνας :ΙΟΥΛΙΟΣ 2007

ΣΥΝΟΛΙΚΗ ΖΗΤΗΣΗ ΗΛΕΚΤΡΙΚΗΣ ΕΝΕΡΓΕΙΑΣ	ΣΥΝΟΛΟ ΜΗΝΟΣ	(%)
ΑΝΑΛΥΣΗ ΖΗΤΗΣΗΣ	5.917.963	100,00
1. ΙΔΙΟΚΑΤ/ΣΗ ΠΑΡΑΓΩΓΗΣ	6.892	0,12
2. ΕΠΙΛΕΓΟΝΤΕΣ ΠΕΛΑΤΕΣ Υ.Τ	643.985	10,88
3. ΔΙΚΤΥΟ ΔΙΑΝΟΜΗΣ	4.955.410	83,74
4. ΑΥΤΟΠΑΡΑΓΩΓΟΙ	0	0,00
5. ΑΝΤΛΗΣΗ	82.255	1,39
6. ΟΡΥΧΕΙΑ	87.113	1,47
7. ΑΠΩΛΕΙΕΣ ΣΥΣΤΗΜΑΤΟΣ	142.308	2,40

ΜΗΝΙΑΙΑ ΖΗΤΗΣΗ ΗΛΕΚΤΡΙΚΗΣ ΕΝΕΡΓΕΙΑΣ

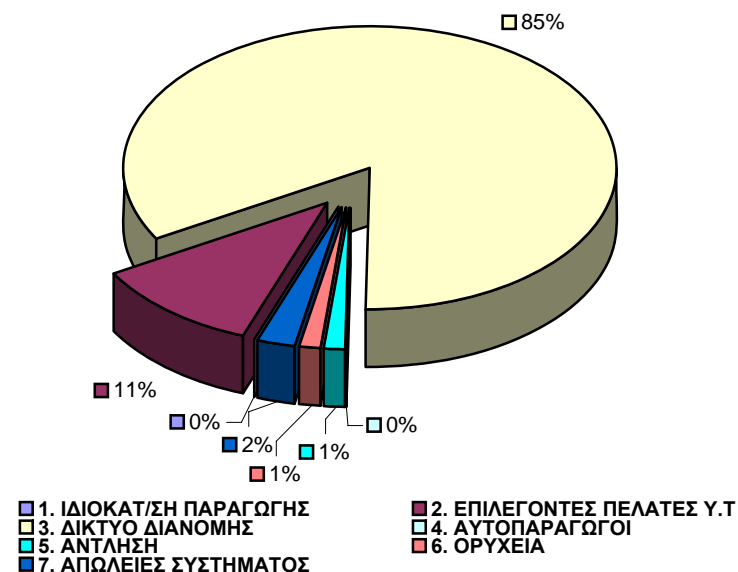



ΔΙΑΧΕΙΡΙΣΤΗΣ ΕΛΛΗΝΙΚΟΥ ΣΥΣΤΗΜΑΤΟΣ
ΜΕΤΑΦΟΡΑΣ ΗΛΕΚΤΡΙΚΗΣ ΕΝΕΡΓΕΙΑΣ

ΜΗΝΙΑΙΑ ΠΑΡΑΓΩΓΗ ΗΛΕΚΤΡΙΚΗΣ ΕΝΕΡΓΕΙΑΣ & ΙΣΟΖΥΓΙΟ ΔΙΑΣΥΝΔΕΣΕΩΝ
(ΜWh)
Μήνας : ΙΟΥΛΙΟΣ 2007

ΣΥΝΟΛΟ ΠΑΡΑΓΩΓΗΣ & ΔΙΑΣΥΝΔΕΣΕΩΝ	ΣΥΝΟΛΟ ΜΗΝΟΣ	(%)
ΣΥΝ. ΠΑΡΑΓ. & ΔΙΑΣΥΝ.	5.917.963	100,00
1. ΛΙΓΝΙΤΙΚΗ	2.955.830	49,95
2. ΠΕΤΡΕΛΑΙΚΗ	349.947	5,91
3. ΦΥΣΙΚΟΥ ΑΕΡΙΟΥ	1.328.942	22,46
4. ΥΔΡΟΗΛΕΚΤΡΙΚΗ	514.760	8,70
5. ΑΠΕ	139.120	2,35
6. ΙΣΟΖΥΓΙΟ ΔΙΑΣΥΝΔΕΣΕΩΝ	629.364	10,63

ΜΗΝΙΑΙΑ ΠΑΡΑΓΩΓΗ ΗΛΕΚΤΡΙΚΗΣ ΕΝΕΡΓΕΙΑΣ

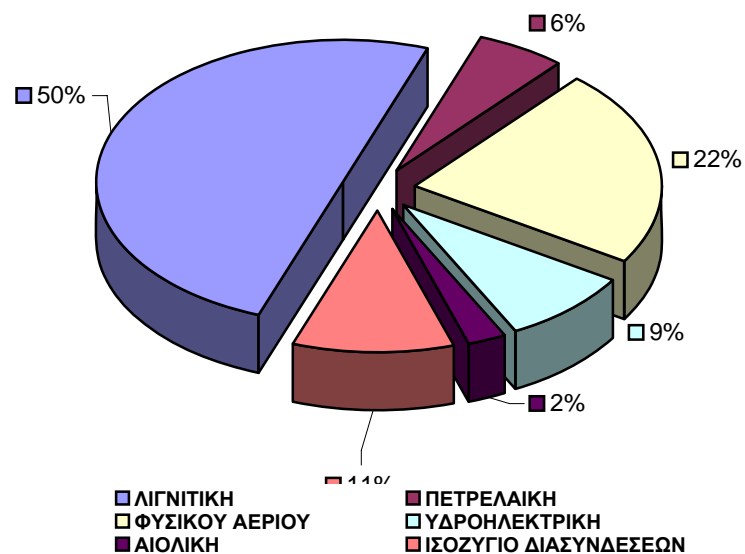



ΑΝΑΛΥΣΗ ΜΗΝΙΑΙΑΣ ΑΙΧΜΗΣ ΦΟΡΤΙΟΥ ΣΥΣΤΗΜΑΤΟΣ
 ΗΜΕΡΑ ΚΑΤΑΝΟΜΗΣ : 20070723 ΗΜΕΡΑ-ΩΡΑ ΕΚΤΕΛΕΣΗΣ : 02/08/2007 07:40

Μέση Ωριαία Αιχμή Φορτίου			
MW	10421	Ωρα	14,00

ΖΗΤΗΣΗ ΗΛΕΚΤΡ. ΕΝΕΡΓΕΙΑΣ ΣΤΗΝ ΑΙΧΜΗ ΦΟΡΤΙΟΥ		
ΣΥΝΟΛΟ	10421	100,00
1. ΙΔΙΟΚΑΤ/ΣΗ ΠΑΡΑΓΩΓΗΣ	10	0,10
2. ΕΠΙΛΕΓΟΝΤΕΣ ΠΕΛΑΤΕΣ Υ.Τ	608	5,83
3. ΔΙΑΝΟΜΗ	9413	90,33
4. ΑΥΤΟΠΑΡΑΓΩΓΟΙ	0	0,00
5. ΑΝΤΛΗΣΗ	0	0,00
6. ΟΡΥΧΕΙΑ	47	0,45
7. ΑΠΩΛΕΙΕΣ ΣΥΣΤΗΜΑΤΟΣ	343	3,29

ΠΑΡΑΓΩΓΗ ΗΛΕΚΤΡ. ΕΝΕΡΓΕΙΑΣ ΣΤΗΝ ΑΙΧΜΗ ΦΟΡΤΙΟΥ		
ΣΥΝΟΛΟ	10421	100,00
1. ΛΙΓΝΙΤΙΚΗ	4249	40,77
2. ΠΕΤΡΕΛΑΙΚΗ	683	6,55
3. ΦΥΣΙΚΟΥ ΑΕΡΙΟΥ	2129	20,43
4. ΥΔΡΟΗΛΕΚΤΡΙΚΗ	2159	20,72
5. ΑΙΟΛΙΚΗ	77	0,74
6. ΆΛΛΕΣ ΠΗΓΕΣ	1	0,01
7. ΙΣΟΖΥΓΙΟ ΔΙΑΣΥΝΔΕΣΕΩΝ	1123	10,78

Ζήτηση Ηλεκτρικής Ενέργειας στην Αιχμή Φορτίου

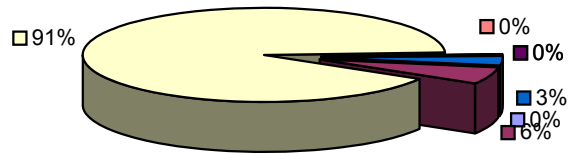

- 1. ΙΔΙΟΚΑΤ/ΣΗ ΠΑΡΑΓΩΓΗΣ
- 2. ΕΠΙΛΕΓΟΝΤΕΣ ΠΕΛΑΤΕΣ Υ.Τ
- 3. ΔΙΑΝΟΜΗ
- 4. ΑΥΤΟΠΑΡΑΓΩΓΟΙ
- 5. ΑΝΤΛΗΣΗ
- 6. ΟΡΥΧΕΙΑ
- 7. ΑΠΩΛΕΙΕΣ ΣΥΣΤΗΜΑΤΟΣ

Παραγωγή Ηλεκτρικής Ενέργειας στην Αιχμή Φορτίου

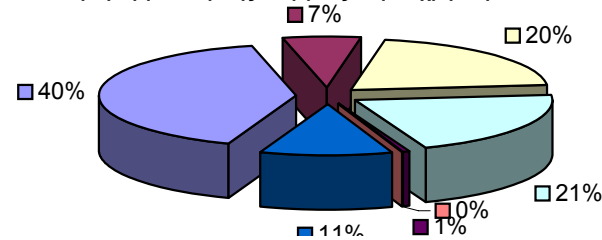

- ΛΙΓΝΙΤΙΚΗ
- ΠΕΤΡΕΛΑΙΚΗ
- ΦΥΣΙΚΟΥ ΑΕΡΙΟΥ
- ΥΔΡΟΗΛΕΚΤΡΙΚΗ
- ΑΙΟΛΙΚΗ
- ΆΛΛΕΣ ΠΗΓΕΣ
- ΙΣΟΖΥΓΙΟ ΔΙΑΣΥΝΔΕΣΕΩΝ