

ΔΙΑΧΕΙΡΙΣΤΗΣ ΕΛΛΗΝΙΚΟΥ ΣΥΣΤΗΜΑΤΟΣ  
ΜΕΤΑΦΟΡΑΣ ΗΛΕΚΤΡΙΚΗΣ ΕΝΕΡΓΕΙΑΣ

ΜΗΝΙΑΙΟ ΔΕΛΤΙΟ ΙΣΟΖΥΓΙΟΥ ΗΛΕΚΤΡΙΚΗΣ  
ΕΝΕΡΓΕΙΑΣ ΣΤΟ ΔΙΑΣΥΝΔΕΔΕΜΕΝΟ ΣΥΣΤΗΜΑ

Πληροφορίες κ.Α.Γράσσου 210 9466905

	ΜΑΡΤΙΟΣ 2007	ΕΝΑΝΤΙ ΠΡΟΗΓ. ΕΤΟΥΣ (%)	ΙΑΝΟΥΑΡΙΟΣ / ΜΑΡΤΙΟΣ 2007	ΕΝΑΝΤΙ ΠΡΟΗΓ. ΕΤΟΥΣ (%)
<b>ΠΑΡΑΓΩΓΗ ΚΑΙ ΙΣΟΖΥΓΙΟ ΕΙΣΑΓΩΓΩΝ - ΕΞΑΓΩΓΩΝ (MWh)</b>				
<b>ΣΥΝΟΛΟ ΠΑΡΑΓΩΓΗΣ &amp; ΙΣΟΖΥΓΙΟΥ ΕΙΣΑΓΩΓΩΝ - ΕΞΑΓΩΓΩΝ</b>	<b>4,533,615</b>	<b>4.41</b>	<b>13,521,074</b>	<b>0.04</b>
<b>ΣΥΝΟΛΟ ΚΑΘ. ΠΑΡΑΓΩΓΗΣ</b>	<b>4,048,824</b>	<b>-1.68</b>	<b>12,584,579</b>	<b>-1.65</b>
<b>ΑΝΑΛΥΣΗ ΚΑΘ. ΠΑΡΑΓΩΓΗΣ</b>				
ΛΙΓΝΙΤΙΚΗ	2,511,317	0.54	7,571,579	-0.58
ΠΕΤΡΕΛΑΙΚΗ	189,447	-5.08	694,039	-5.44
ΦΥΣΙΚΟΥ ΑΕΡΙΟΥ	1,042,252	144.62	3,261,411	77.31
ΥΔΡΟΗΛΕΚΤΡΙΚΗ	167,423	-81.52	683,148	-70.82
*ΑΙΟΛΙΚΗ κλπ ΑΠΕ	138,385	56.76	374,402	41.10
<b>ΙΣΟΖΥΓΙΟ ΕΙΣΑΓΩΓΩΝ - ΕΞΑΓΩΓΩΝ</b>	<b>484,791</b>	<b>116.34</b>	<b>936,495</b>	<b>30.04</b>
<b>ΕΙΣΑΓΩΓΕΣ</b>	<b>636,631</b>		<b>1,526,676</b>	
από ΑΛΒΑΝΙΑ	0		18	
από ΠΓΔΜ	125,693		228,751	
από ΒΟΥΛΓΑΡΙΑ	413,606		946,437	
από ΙΤΑΛΙΑ	97,332		351,470	
<b>ΕΞΑΓΩΓΕΣ</b>	<b>151,840</b>		<b>590,181</b>	
προς ΑΛΒΑΝΙΑ	146,434		565,045	
προς ΠΓΔΜ	0		18,278	
προς ΒΟΥΛΓΑΡΙΑ	0		0	
προς ΙΤΑΛΙΑ	5,406		6,858	

ΖΗΤΗΣΗ (MWh)					
ΣΥΝΟΛΙΚΗ ΖΗΤΗΣΗ	4,533,615	4.41	13,521,074	0.04	
ΚΑΘΑΡΗ ΖΗΤΗΣΗ	4,421,668	2.27	13,223,016	-1.20	
ΑΝΤΛΗΣΗ	111,947		298,058		
<b>ΑΝΑΛΥΣΗ ΣΥΝΟΛΙΚΗΣ ΖΗΤΗΣΗΣ</b>					
ΙΔΙΟΚΑΤΑΝΑΛΩΣΗ ΠΑΡΑΓΩΓΗΣ	10,722		27,326		
ΕΠΙΛΕΓΟΝΤΕΣ ΠΕΛΑΤΕΣ ΥΤ	692,185	2.62	1,958,926	2.60	
ΔΙΚΤΥΟ ΔΙΑΝΟΜΗΣ	3,524,301	2.20	10,669,739	-1.53	
** ΑΥΤΟΠΑΡΑΓΩΓΟΙ	0		0		
ΑΝΤΛΗΣΗ	111,947		298,058		
ΟΡΥΧΕΙΑ	95,479	12.29	285,397	11.65	
ΑΠΩΛΕΙΕΣ ΣΥΣΤΗΜΑΤΟΣ	98,981		281,628		
ΙΣΧΥΣ ΣΥΣΤΗΜΑΤΟΣ (MW)					
ΜΕΓΙΣΤΗ ΣΤΙΓΜΙΑΙΑ ΙΣΧΥΣ ΣΥΣΤΗΜΑΤΟΣ	8,015		8,550		
ημερομηνία / ώρα μεγίστου	13/03/07 20:00		05/01/07 19:00		
μέση θερμοκρασία ΡΟΥΦ °C	12		8		
ΜΕΣΗ ΩΡΙΑΙΑ ΙΣΧΥΣ ΑΤΤΙΚΗΣ	2927		3053		

**Παρατηρήσεις**

\* Περιλαμβάνει μόνο τους Υ/Σ ΥΤ

\*\* Συμπεριλαμβάνονται στους Επιλέγοντες Πελάτες ΥΤ



ΣΥΝΟΛΙΚΗ ΖΗΤΗΣΗ ΗΛΕΚΤΡΙΚΗΣ ΕΝΕΡΓΕΙΑΣ  
(ΜWh)  
Μήνας : ΜΑΡΤΙΟΣ 2007

ΜΗΝΙΑΙΑ ΖΗΤΗΣΗ ΗΛΕΚΤΡΙΚΗΣ ΕΝΕΡΓΕΙΑΣ

ΣΥΝΟΛΙΚΗ ΖΗΤΗΣΗ ΗΛΕΚΤΡΙΚΗΣ ΕΝΕΡΓΕΙΑΣ	ΣΥΝΟΛΟ ΜΗΝΟΣ	(%)
<b>ΑΝΑΛΥΣΗ ΖΗΤΗΣΗΣ</b>	<b>4,533,615</b>	<b>100.00</b>
1. ΙΔΙΟΚΑΤ/ΣΗ ΠΑΡΑΓΩΓΗΣ	10,722	0.24
2. ΕΠΙΛΕΓΟΝΤΕΣ ΠΕΛΑΤΕΣ Υ.Τ	692,185	15.27
3. ΔΙΚΤΥΟ ΔΙΑΝΟΜΗΣ	3,524,301	77.74
4. ΑΥΤΟΠΑΡΑΓΩΓΟΙ	0	0.00
5. ΑΝΤΛΗΣΗ	111,947	2.47
6. ΟΡΥΧΕΙΑ	95,479	2.11
7. ΑΠΩΛΕΙΕΣ ΣΥΣΤΗΜΑΤΟΣ	98,981	2.18

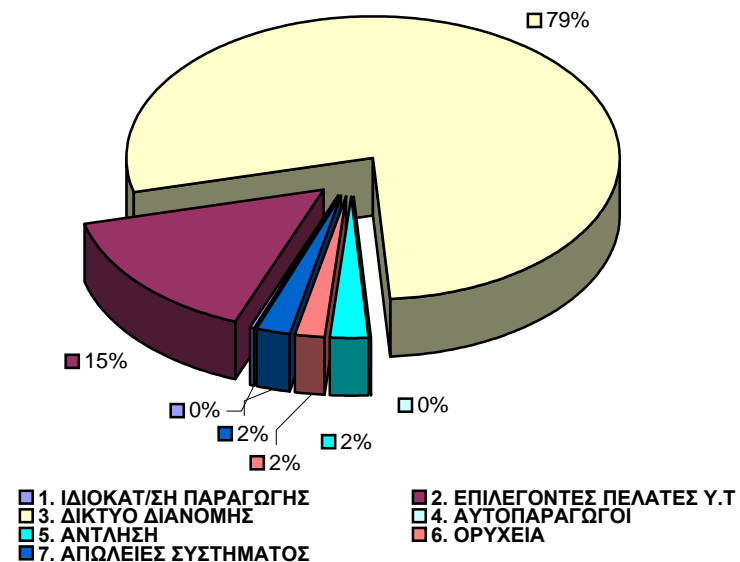

ΔΙΑΧΕΙΡΙΣΤΗΣ ΕΛΛΗΝΙΚΟΥ ΣΥΣΤΗΜΑΤΟΣ  
ΜΕΤΑΦΟΡΑΣ ΗΛΕΚΤΡΙΚΗΣ ΕΝΕΡΓΕΙΑΣ

ΜΗΝΙΑΙΑ ΠΑΡΑΓΩΓΗ ΗΛΕΚΤΡΙΚΗΣ ΕΝΕΡΓΕΙΑΣ & ΙΣΟΖΥΓΙΟ ΔΙΑΣΥΝΔΕΣΕΩΝ  
(ΜWΗ)  
Μήνας : ΜΑΡΤΙΟΣ 2007

ΣΥΝΟΛΟ ΠΑΡΑΓΩΓΗΣ & ΔΙΑΣΥΝΔΕΣΕΩΝ	ΣΥΝΟΛΟ ΜΗΝΟΣ	(%)
<b>ΣΥΝ. ΠΑΡΑΓ. &amp; ΔΙΑΣΥΝ.</b>	<b>4,533,615</b>	<b>100.00</b>
1. ΛΙΓΝΙΤΙΚΗ	2,511,317	55.39
2. ΠΕΤΡΕΛΑΙΚΗ	189,447	4.18
3. ΦΥΣΙΚΟΥ ΑΕΡΙΟΥ	1,042,252	22.99
4. ΥΔΡΟΗΛΕΚΤΡΙΚΗ	167,423	3.69
5. ΑΠΕ	138,385	3.05
6. ΙΣΟΖΥΓΙΟ ΔΙΑΣΥΝΔΕΣΕΩΝ	484,791	10.69

ΜΗΝΙΑΙΑ ΠΑΡΑΓΩΓΗ ΗΛΕΚΤΡΙΚΗΣ ΕΝΕΡΓΕΙΑΣ

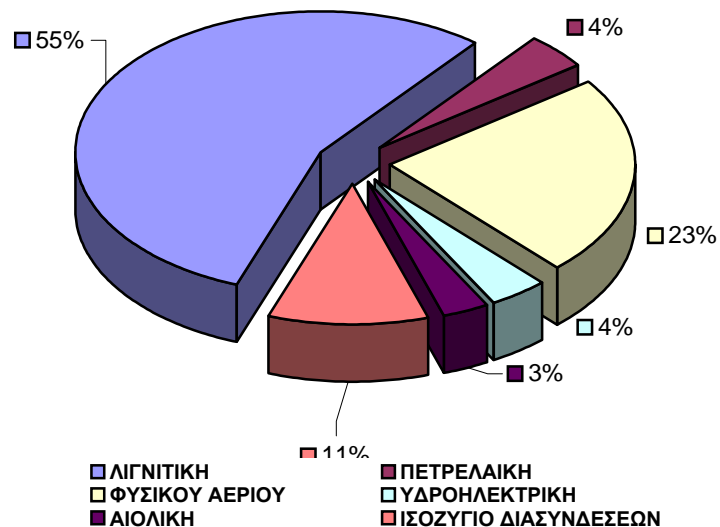



**ΑΝΑΛΥΣΗ ΜΗΝΙΑΙΑΣ ΑΙΧΜΗΣ ΦΟΡΤΙΟΥ ΣΥΣΤΗΜΑΤΟΣ**  
 ΗΜΕΡΑ ΚΑΤΑΝΟΜΗΣ : 20070313 ΗΜΕΡΑ-ΩΡΑ ΕΚΤΕΛΕΣΗΣ : 26/03/2007 01:50

Μέση Ωριαία Αιχμή Φορτίου			
MW	7917	Ωρα	20.00

ΖΗΤΗΣΗ ΗΛΕΚΤΡ. ΕΝΕΡΓΕΙΑΣ ΣΤΗΝ ΑΙΧΜΗ ΦΟΡΤΙΟΥ			
	ΣΥΝΟΛΟ	7917	100.00
1. ΙΔΙΟΚΑΤ/ΣΗ ΠΑΡΑΓΩΓΗΣ	12	0.15	
2. ΕΠΙΛΕΓΟΝΤΕΣ ΠΕΛΑΤΕΣ Υ.Τ	824	10.41	
3. ΔΙΑΝΟΜΗ	6725	84.94	
4. ΑΥΤΟΠΑΡΑΓΩΓΟΙ	0	0.00	
5. ΑΝΤΛΗΣΗ	0	0.00	
6. ΟΡΥΧΕΙΑ	149	1.88	
7. ΑΠΩΛΕΙΕΣ ΣΥΣΤΗΜΑΤΟΣ	207	2.61	

ΠΑΡΑΓΩΓΗ ΗΛΕΚΤΡ. ΕΝΕΡΓΕΙΑΣ ΣΤΗΝ ΑΙΧΜΗ ΦΟΡΤΙΟΥ			
	ΣΥΝΟΛΟ	7917	100.00
1. ΛΙΓΝΙΤΙΚΗ	3727	47.08	
2. ΠΕΤΡΕΛΑΙΚΗ	372	4.70	
3. ΦΥΣΙΚΟΥ ΑΕΡΙΟΥ	2034	25.69	
4. ΥΔΡΟΗΛΕΚΤΡΙΚΗ	828	10.46	
5. ΑΙΟΛΙΚΗ	356	4.50	
6. ΙΣΟΖΥΓΙΟ ΔΙΑΣΥΝΔΕΣΕΩΝ	600	7.58	

Ζήτηση Ηλεκτρικής Ενέργειας στην Αιχμή Φορτίου

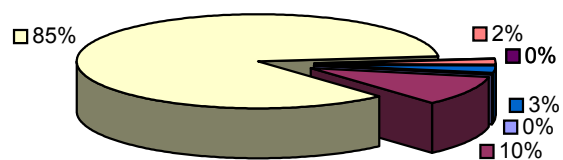

- 1. ΙΔΙΟΚΑΤ/ΣΗ ΠΑΡΑΓΩΓΗΣ
- 2. ΕΠΙΛΕΓΟΝΤΕΣ ΠΕΛΑΤΕΣ Υ.Τ
- 3. ΔΙΑΝΟΜΗ
- 4. ΑΥΤΟΠΑΡΑΓΩΓΟΙ
- 5. ΑΝΤΛΗΣΗ
- 6. ΟΡΥΧΕΙΑ
- 7. ΑΠΩΛΕΙΕΣ ΣΥΣΤΗΜΑΤΟΣ

Παραγωγή Ηλεκτρικής Ενέργειας στην Αιχμή Φορτίου

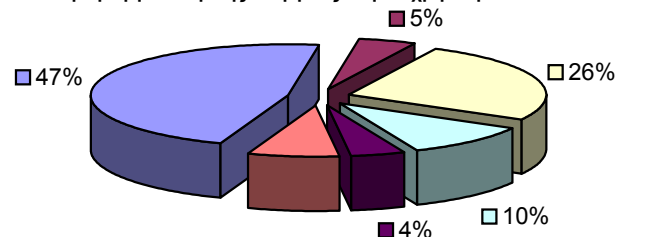

- ΛΙΓΝΙΤΙΚΗ
- ΠΕΤΡΕΛΑΙΚΗ
- ΦΥΣΙΚΟΥ ΑΕΡΙΟΥ
- ΥΔΡΟΗΛΕΚΤΡΙΚΗ
- ΑΙΟΛΙΚΗ
- ΙΣΟΖΥΓΙΟ ΔΙΑΣΥΝΔΕΣΕΩΝ