

ΔΙΑΧΕΙΡΙΣΤΗΣ ΕΛΛΗΝΙΚΟΥ ΣΥΣΤΗΜΑΤΟΣ
ΜΕΤΑΦΟΡΑΣ ΗΛΕΚΤΡΙΚΗΣ ΕΝΕΡΓΕΙΑΣ

ΜΗΝΙΑΙΟ ΔΕΛΤΙΟ ΙΣΟΖΥΓΙΟΥ ΗΛΕΚΤΡΙΚΗΣ
ΕΝΕΡΓΕΙΑΣ ΣΤΟ ΔΙΑΣΥΝΔΕΔΕΜΕΝΟ ΣΥΣΤΗΜΑ

Πληροφορίες κ.Α.Γράσσου 210 9466905

	ΙΑΝΟΥΑΡΙΟΣ 2007	ΕΝΑΝΤΙ ΠΡΟΗΓ. ΕΤΟΥΣ (%)	ΙΑΝΟΥΑΡΙΟΣ / ΙΑΝΟΥΑΡΙΟΣ 2007	ΕΝΑΝΤΙ ΠΡΟΗΓ. ΕΤΟΥΣ (%)
ΠΑΡΑΓΩΓΗ ΚΑΙ ΙΣΟΖΥΓΙΟ ΕΙΣΑΓΩΓΩΝ - ΕΞΑΓΩΓΩΝ (MWh)				
ΣΥΝΟΛΟ ΠΑΡΑΓΩΓΗΣ & ΙΣΟΖΥΓΙΟΥ ΕΙΣΑΓΩΓΩΝ - ΕΞΑΓΩΓΩΝ	4,687,758	-3.21	4,687,758	-3.21
ΣΥΝΟΛΟ ΚΑΘ. ΠΑΡΑΓΩΓΗΣ	4,525,304	-2.71	4,525,304	-2.71
ΑΝΑΛΥΣΗ ΚΑΘ. ΠΑΡΑΓΩΓΗΣ				
ΛΙΓΝΙΤΙΚΗ	2,630,754	-2.42	2,630,754	-2.42
ΠΕΤΡΕΛΑΙΚΗ	267,116	0.75	267,116	0.75
ΦΥΣΙΚΟΥ ΑΕΡΙΟΥ	1,206,153	76.88	1,206,153	76.88
ΥΔΡΟΗΛΕΚΤΡΙΚΗ	297,605	-67.41	297,605	-67.41
*ΑΙΟΛΙΚΗ κλπ ΑΠΕ	123,676	29.42	123,676	29.42
ΙΣΟΖΥΓΙΟ ΕΙΣΑΓΩΓΩΝ - ΕΞΑΓΩΓΩΝ	162,454	-15.27	162,454	-15.27
ΕΙΣΑΓΩΓΕΣ	400,372		400,372	
από ΑΛΒΑΝΙΑ	0		0	
από ΠΓΔΜ	33,534		33,534	
από ΒΟΥΛΓΑΡΙΑ	242,642		242,642	
από ΙΤΑΛΙΑ	124,196		124,196	
ΕΞΑΓΩΓΕΣ	237,918		237,918	
προς ΑΛΒΑΝΙΑ	222,789		222,789	
προς ΠΓΔΜ	14,808		14,808	
προς ΒΟΥΛΓΑΡΙΑ	0		0	
προς ΙΤΑΛΙΑ	321		321	

ΖΗΤΗΣΗ (MWh)					
ΣΥΝΟΛΙΚΗ ΖΗΤΗΣΗ		4,687,758	-3.21	4,687,758	-3.21
ΚΑΘΑΡΗ ΖΗΤΗΣΗ		4,595,520	-4.45	4,595,520	-4.45
ΑΝΤΛΗΣΗ		92,238		92,238	
ΑΝΑΛΥΣΗ ΣΥΝΟΛΙΚΗΣ ΖΗΤΗΣΗΣ					
ΙΔΙΟΚΑΤΑΝΑΛΩΣΗ ΠΑΡΑΓΩΓΗΣ		9,315		9,315	
ΕΠΙΛΕΓΟΝΤΕΣ ΠΕΛΑΤΕΣ ΥΤ		660,005	3.05	660,005	3.05
ΔΙΚΤΥΟ ΔΙΑΝΟΜΗΣ		3,740,275	-4.92	3,740,275	-4.92
** ΑΥΤΟΠΑΡΑΓΩΓΟΙ		0		0	
ΑΝΤΛΗΣΗ		92,238		92,238	
ΟΡΥΧΕΙΑ		95,750	6.57	95,750	6.57
ΑΠΩΛΕΙΕΣ ΣΥΣΤΗΜΑΤΟΣ		90,175		90,175	
ΙΣΧΥΣ ΣΥΣΤΗΜΑΤΟΣ (MW)					
ΜΕΓΙΣΤΗ ΣΤΙΓΜΙΑΙΑ ΙΣΧΥΣ ΣΥΣΤΗΜΑΤΟΣ		8,550		8,550	
ημερομηνία / ώρα μεγίστου	05/01/07	19:00		05/01/07	19:00
μέση θερμοκρασία ΡΟΥΦ °C		8		8	
ΜΕΣΗ ΩΡΙΑΙΑ ΙΣΧΥΣ ΑΤΤΙΚΗΣ		3053		3053	

Παρατηρήσεις

* Περιλαμβάνει μόνο τους Υ/Σ ΥΤ

** Συμπεριλαμβάνονται στους Επιλέγοντες Πελάτες ΥΤ



ΣΥΝΟΛΙΚΗ ΖΗΤΗΣΗ ΗΛΕΚΤΡΙΚΗΣ ΕΝΕΡΓΕΙΑΣ
(ΜWh)
Μήνας : ΙΑΝΟΥΑΡΙΟΣ 2007

ΣΥΝΟΛΙΚΗ ΖΗΤΗΣΗ ΗΛΕΚΤΡΙΚΗΣ ΕΝΕΡΓΕΙΑΣ	ΣΥΝΟΛΟ ΜΗΝΟΣ	(%)
ΑΝΑΛΥΣΗ ΖΗΤΗΣΗΣ	4,687,758	100.00
1. ΙΔΙΟΚΑΤ/ΣΗ ΠΑΡΑΓΩΓΗΣ	9,315	0.20
2. ΕΠΙΛΕΓΟΝΤΕΣ ΠΕΛΑΤΕΣ Υ.Τ	660,005	14.08
3. ΔΙΚΤΥΟ ΔΙΑΝΟΜΗΣ	3,740,275	79.79
4. ΑΥΤΟΠΑΡΑΓΩΓΟΙ	0	0.00
5. ΑΝΤΛΗΣΗ	92,238	1.97
6. ΟΡΥΧΕΙΑ	95,750	2.04
7. ΑΠΩΛΕΙΕΣ ΣΥΣΤΗΜΑΤΟΣ	90,175	1.92

ΜΗΝΙΑΙΑ ΖΗΤΗΣΗ ΗΛΕΚΤΡΙΚΗΣ ΕΝΕΡΓΕΙΑΣ

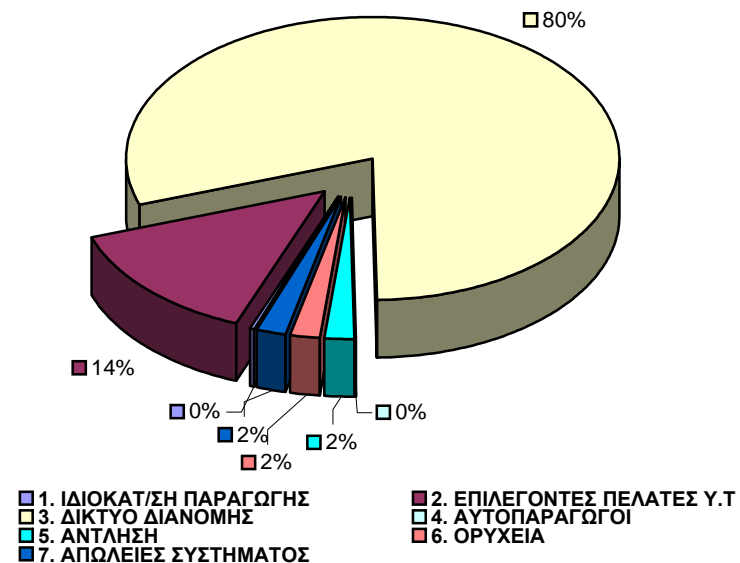

ΔΙΑΧΕΙΡΙΣΤΗΣ ΕΛΛΗΝΙΚΟΥ ΣΥΣΤΗΜΑΤΟΣ
ΜΕΤΑΦΟΡΑΣ ΗΛΕΚΤΡΙΚΗΣ ΕΝΕΡΓΕΙΑΣ

ΜΗΝΙΑΙΑ ΠΑΡΑΓΩΓΗ ΗΛΕΚΤΡΙΚΗΣ ΕΝΕΡΓΕΙΑΣ & ΙΣΟΖΥΓΙΟ ΔΙΑΣΥΝΔΕΣΕΩΝ
(ΜWΗ)
Μήνας : ΙΑΝΟΥΑΡΙΟΣ 2007

ΣΥΝΟΛΟ ΠΑΡΑΓΩΓΗΣ. & ΔΙΑΣΥΝΔΕΣΕΩΝ	ΣΥΝΟΛΟ ΜΗΝΟΣ	(%)
ΣΥΝ. ΠΑΡΑΓ. & ΔΙΑΣΥΝ.	4,687,758	100.00
1. ΛΙΓΝΙΤΙΚΗ	2,630,754	56.12
2. ΠΕΤΡΕΛΑΙΚΗ	267,116	5.70
3. ΦΥΣΙΚΟΥ ΑΕΡΙΟΥ	1,206,153	25.73
4. ΥΔΡΟΗΛΕΚΤΡΙΚΗ	297,605	6.35
5. ΑΠΕ	123,676	2.64
6. ΙΣΟΖΥΓΙΟ ΔΙΑΣΥΝΔΕΣΕΩΝ	162,454	3.47

ΜΗΝΙΑΙΑ ΠΑΡΑΓΩΓΗ ΗΛΕΚΤΡΙΚΗΣ ΕΝΕΡΓΕΙΑΣ

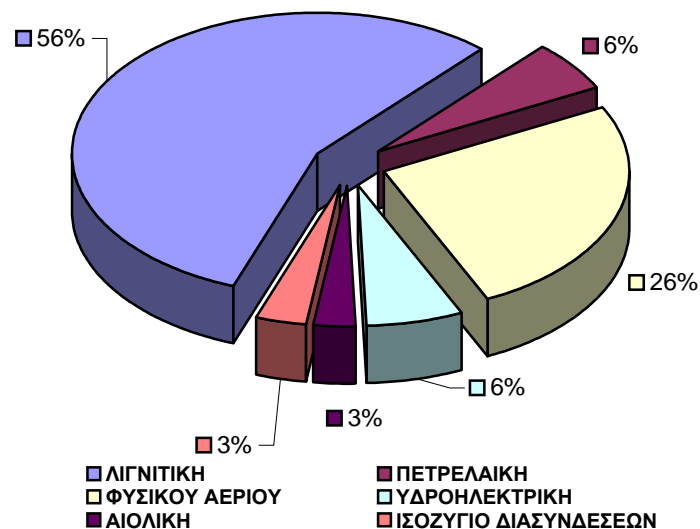



ΑΝΑΛΥΣΗ ΜΗΝΙΑΙΑΣ ΑΙΧΜΗΣ ΦΟΡΤΙΟΥ ΣΥΣΤΗΜΑΤΟΣ
 ΗΜΕΡΑ ΚΑΤΑΝΟΜΗΣ : 20070105 ΗΜΕΡΑ-ΩΡΑ ΕΚΤΕΛΕΣΗΣ : 25/01/2007 08:17

Μέση Ωριαία Αιχμή Φορτίου			
MW	8500	Ωρα	19.00

ΖΗΤΗΣΗ ΗΛΕΚΤΡ. ΕΝΕΡΓΕΙΑΣ ΣΤΗΝ ΑΙΧΜΗ ΦΟΡΤΙΟΥ		
	ΣΥΝΟΛΟ	8500 100.00
1. ΙΔΙΟΚΑΤ/ΣΗ ΠΑΡΑΓΩΓΗΣ	3	0.04
2. ΕΠΙΛΕΓΟΝΤΕΣ ΠΕΛΑΤΕΣ Υ.Τ	830	9.76
3. ΔΙΑΝΟΜΗ	7367	86.67
4. ΑΥΤΟΠΑΡΑΓΩΓΟΙ	0	0.00
5. ΑΝΤΛΗΣΗ	0	0.00
6. ΟΡΥΧΕΙΑ	151	1.78
7. ΑΠΩΛΕΙΕΣ ΣΥΣΤΗΜΑΤΟΣ	149	1.75

ΠΑΡΑΓΩΓΗ ΗΛΕΚΤΡ. ΕΝΕΡΓΕΙΑΣ ΣΤΗΝ ΑΙΧΜΗ ΦΟΡΤΙΟΥ		
	ΣΥΝΟΛΟ	8500 100.00
1. ΛΙΓΝΙΤΙΚΗ	3730	43.88
2. ΠΕΤΡΕΛΑΙΚΗ	609	7.16
3. ΦΥΣΙΚΟΥ ΑΕΡΙΟΥ	2089	24.58
4. ΥΔΡΟΗΛΕΚΤΡΙΚΗ	1669	19.64
5. ΑΙΟΛΙΚΗ	27	0.32
6. ΙΣΟΖΥΓΙΟ ΔΙΑΣΥΝΔΕΣΕΩΝ	376	4.42

Ζήτηση Ηλεκτρικής Ενέργειας στην Αιχμή Φορτίου

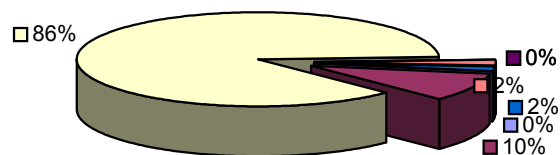

- 1. ΙΔΙΟΚΑΤ/ΣΗ ΠΑΡΑΓΩΓΗΣ
- 2. ΕΠΙΛΕΓΟΝΤΕΣ ΠΕΛΑΤΕΣ Υ.Τ
- 3. ΔΙΑΝΟΜΗ
- 4. ΑΥΤΟΠΑΡΑΓΩΓΟΙ
- 5. ΑΝΤΛΗΣΗ
- 6. ΟΡΥΧΕΙΑ
- 7. ΑΠΩΛΕΙΕΣ ΣΥΣΤΗΜΑΤΟΣ

Παραγωγή Ηλεκτρικής Ενέργειας στην Αιχμή Φορτίου

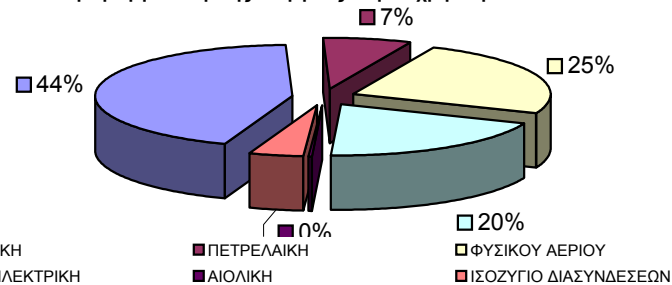

- ΛΙΓΝΙΤΙΚΗ
- ΥΔΡΟΗΛΕΚΤΡΙΚΗ
- ΠΕΤΡΕΛΑΙΚΗ
- ΑΙΟΛΙΚΗ
- ΦΥΣΙΚΟΥ ΑΕΡΙΟΥ
- ΙΣΟΖΥΓΙΟ ΔΙΑΣΥΝΔΕΣΕΩΝ