

ΔΙΑΧΕΙΡΙΣΤΗΣ ΕΛΛΗΝΙΚΟΥ ΣΥΣΤΗΜΑΤΟΣ
ΜΕΤΑΦΟΡΑΣ ΗΛΕΚΤΡΙΚΗΣ ΕΝΕΡΓΕΙΑΣ

ΜΗΝΙΑΙΟ ΔΕΛΤΙΟ ΙΣΟΖΥΓΙΟΥ ΗΛΕΚΤΡΙΚΗΣ
ΕΝΕΡΓΕΙΑΣ ΣΤΟ ΔΙΑΣΥΝΔΕΔΕΜΕΝΟ ΣΥΣΤΗΜΑ

Πληροφορίες κ.Α.Γράσσου 210 9466905

	ΜΑΙΟΣ 2005	ΕΝΑΝΤΙ ΠΡΟΗΓ. ΕΤΟΥΣ (%)	ΙΑΝΟΥΑΡΙΟΣ / ΜΑΙΟΣ 2005	ΕΝΑΝΤΙ ΠΡΟΗΓ. ΕΤΟΥΣ (%)
ΠΑΡΑΓΩΓΗ ΚΑΙ ΙΣΟΖΥΓΙΟ ΕΙΣΑΓΩΓΩΝ - ΕΞΑΓΩΓΩΝ (MWh)				
ΣΥΝΟΛΟ ΠΑΡΑΓΩΓΗΣ & ΙΣΟΖΥΓΙΟΥ ΕΙΣΑΓΩΓΩΝ - ΕΞΑΓΩΓΩΝ	4,111,690	6.60	21,173,303	4.17
ΣΥΝΟΛΟ ΚΑΘ. ΠΑΡΑΓΩΓΗΣ	3,845,105	5.10	20,147,814	3.06
ΑΝΑΛΥΣΗ ΚΑΘ. ΠΑΡΑΓΩΓΗΣ				
ΛΙΓΝΙΤΙΚΗ	2,475,819	-0.33	12,931,184	0.29
ΠΕΤΡΕΛΑΙΚΗ	232,159	50.35	1,335,996	49.84
ΦΥΣΙΚΟΥ ΑΕΡΙΟΥ	583,144	16.26	2,896,055	-9.81
ΥΔΡΟΗΛΕΚΤΡΙΚΗ	496,597	8.38	2,636,739	18.54
*ΑΙΟΛΙΚΗ κλπ ΑΠΕ	57,386	-4.51	347,840	5.41
ΙΣΟΖΥΓΙΟ ΕΙΣΑΓΩΓΩΝ - ΕΞΑΓΩΓΩΝ	266,585	34.10	1,025,489	32.40
ΕΙΣΑΓΩΓΕΣ	305,767		2,045,772	
από ΑΛΒΑΝΙΑ	11,715		12,247	
από ΠΓΔΜ	81,661		310,459	
από ΒΟΥΛΓΑΡΙΑ	210,614		1,721,289	
από ΙΤΑΛΙΑ	1,777		1,777	
ΕΞΑΓΩΓΕΣ	39,182		1,020,283	
προς ΑΛΒΑΝΙΑ	18,482		330,837	
προς ΠΓΔΜ	823		36,248	
προς ΒΟΥΛΓΑΡΙΑ	0		0	
προς ΙΤΑΛΙΑ	19,877		653,198	

ΖΗΤΗΣΗ (MWh)					
ΣΥΝΟΛΙΚΗ ΖΗΤΗΣΗ	4,111,690	6.60	21,173,303	4.17	
ΚΑΘΑΡΗ ΖΗΤΗΣΗ	4,040,760	6.07	20,910,359	4.34	
ΑΝΤΛΗΣΗ	70,930		262,944		
ΑΝΑΛΥΣΗ ΣΥΝΟΛΙΚΗΣ ΖΗΤΗΣΗΣ					
ΙΔΙΟΚΑΤΑΝΑΛΩΣΗ ΠΑΡΑΓΩΓΗΣ	8,379		42,694		
ΕΠΙΛΕΓΟΝΤΕΣ ΠΕΛΑΤΕΣ ΥΤ	664,865	-0.11	3,201,964	6.53	
ΔΙΚΤΥΟ ΔΙΑΝΟΜΗΣ	3,174,448	7.01	16,675,684	3.79	
** ΑΥΤΟΠΑΡΑΓΩΓΟΙ	0		0		
ΑΝΤΛΗΣΗ	70,930		262,944		
ΟΡΥΧΕΙΑ	85,147	19.55	447,407	4.78	
ΑΠΩΛΕΙΕΣ ΣΥΣΤΗΜΑΤΟΣ	107,921		542,610		
ΙΣΧΥΣ ΣΥΣΤΗΜΑΤΟΣ (MW)					
ΜΕΓΙΣΤΗ ΩΡΙΑΙΑ ΙΣΧΥΣ ΣΥΣΤΗΜΑΤΟΣ	7,205		8,321		
ημερομηνία / ώρα μεγίστου	18/05/05 22:00		8/2/2005 20:00		
μέση θερμοκρασία ΡΟΥΦ °C	23		3		
ΜΕΣΗ ΩΡΙΑΙΑ ΙΣΧΥΣ ΑΤΤΙΚΗΣ	2160		3099		

Παρατηρήσεις

* Περιλαμβάνει μόνο τους Υ/Σ ΥΤ

** Συμπεριλαμβάνονται στους Επιλέγοντες Πελάτες ΥΤ



ΣΥΝΟΛΙΚΗ ΖΗΤΗΣΗ ΗΛΕΚΤΡΙΚΗΣ ΕΝΕΡΓΕΙΑΣ
(ΜWh)
Μήνας : ΜΑΙΟΣ 2005

ΣΥΝΟΛΙΚΗ ΖΗΤΗΣΗ ΗΛΕΚΤΡΙΚΗΣ ΕΝΕΡΓΕΙΑΣ	ΣΥΝΟΛΟ ΜΗΝΟΣ	(%)
ΑΝΑΛΥΣΗ ΖΗΤΗΣΗΣ	4,111,690	100.00
1. ΙΔΙΟΚΑΤ/ΣΗ ΠΑΡΑΓΩΓΗΣ	8,379	0.20
2. ΕΠΙΛΕΓΟΝΤΕΣ ΠΕΛΑΤΕΣ Υ.Τ	664,865	16.17
3. ΔΙΚΤΥΟ ΔΙΑΝΟΜΗΣ	3,174,448	77.21
4. ΑΥΤΟΠΑΡΑΓΩΓΟΙ	0	0.00
5. ΑΝΤΛΗΣΗ	70,930	1.73
6. ΟΡΥΧΕΙΑ	85,147	2.07
7. ΑΠΩΛΕΙΕΣ ΣΥΣΤΗΜΑΤΟΣ	107,921	2.62

ΜΗΝΙΑΙΑ ΖΗΤΗΣΗ ΗΛΕΚΤΡΙΚΗΣ ΕΝΕΡΓΕΙΑΣ

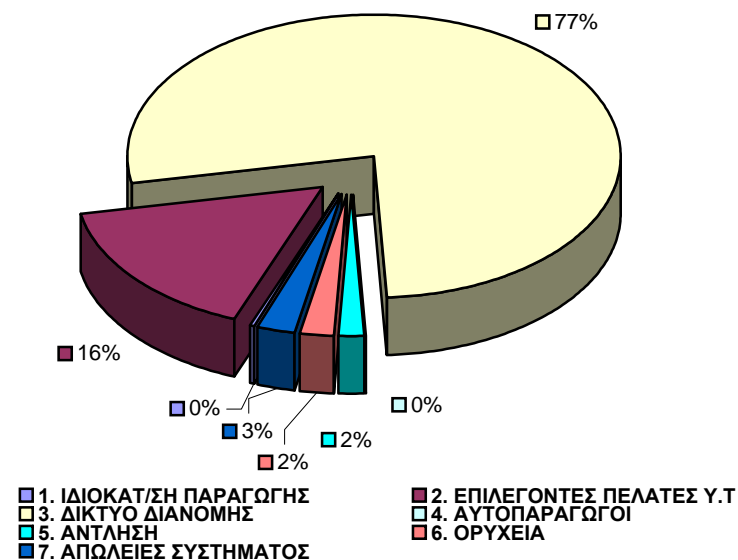

ΔΙΑΧΕΙΡΙΣΤΗΣ ΕΛΛΗΝΙΚΟΥ ΣΥΣΤΗΜΑΤΟΣ
ΜΕΤΑΦΟΡΑΣ ΗΛΕΚΤΡΙΚΗΣ ΕΝΕΡΓΕΙΑΣ

ΜΗΝΙΑΙΑ ΠΑΡΑΓΩΓΗ ΗΛΕΚΤΡΙΚΗΣ ΕΝΕΡΓΕΙΑΣ & ΙΣΟΖΥΓΙΟ ΔΙΑΣΥΝΔΕΣΕΩΝ
(ΜWΗ)
Μήνας : ΜΑΙΟΣ 2005

ΣΥΝΟΛΟ ΠΑΡΑΓΩΓΗΣ & ΔΙΑΣΥΝΔΕΣΕΩΝ	ΣΥΝΟΛΟ ΜΗΝΟΣ	(%)
ΣΥΝ. ΠΑΡΑΓ. & ΔΙΑΣΥΝ.	4,111,690	100.00
1. ΛΙΓΝΙΤΙΚΗ	2,475,819	60.21
2. ΠΕΤΡΕΛΑΙΚΗ	232,159	5.65
3. ΦΥΣΙΚΟΥ ΑΕΡΙΟΥ	583,144	14.18
4. ΥΔΡΟΗΛΕΚΤΡΙΚΗ	496,597	12.08
5. ΑΠΕ	57,386	1.40
6. ΙΣΟΖΥΓΙΟ ΔΙΑΣΥΝΔΕΣΕΩΝ	266,585	6.48

ΜΗΝΙΑΙΑ ΠΑΡΑΓΩΓΗ ΗΛΕΚΤΡΙΚΗΣ ΕΝΕΡΓΕΙΑΣ

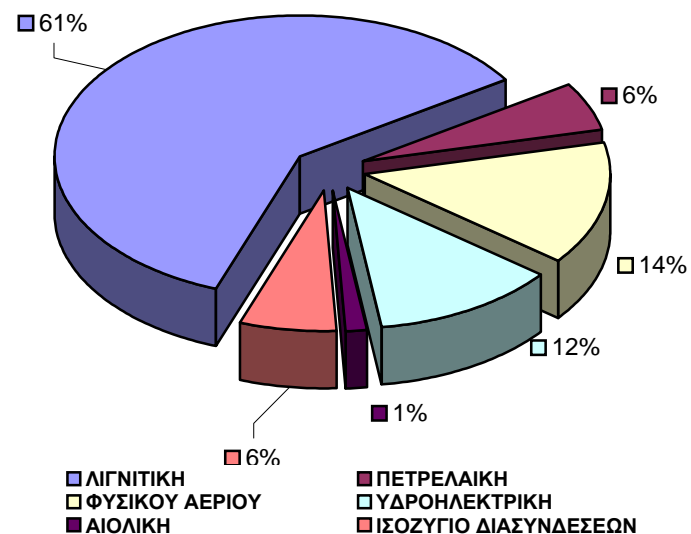



ΑΙΧΜΗ ΦΟΡΤΙΟΥ ΣΥΣΤΗΜΑΤΟΣ

ΗΜΕΡΑ ΚΑΤΑΝΟΜΗΣ : 20050518 ΗΜΕΡΑ-ΩΡΑ ΕΚΤΕΛΕΣΗΣ : 02/06/2005 10:25

Ημερήσια Αιχμή Φορτίου			
MW	7205	Ωρα	22.00

ΖΗΤΗΣΗ ΗΛΕΚΤΡ. ΕΝΕΡΓΕΙΑΣ ΣΤΗΝ ΑΙΧΜΗ ΦΟΡΤΙΟΥ		
	ΣΥΝΟΛΟ	
	7205	100.00
1. ΙΔΙΟΚΑΤ/ΣΗ ΠΑΡΑΓΩΓΗΣ	5	0.07
2. ΕΠΙΛΕΓΟΝΤΕΣ ΠΕΛΑΤΕΣ Υ.Τ	1019	14.14
3. ΔΙΑΝΟΜΗ	5835	80.99
4. ΑΥΤΟΠΑΡΑΓΩΓΟΙ	0	0.00
5. ΑΝΤΛΗΣΗ	0	0.00
6. ΟΡΥΧΕΙΑ	131	1.82
7. ΑΠΩΛΕΙΕΣ ΣΥΣΤΗΜΑΤΟΣ	215	2.98

ΠΑΡΑΓΩΓΗ ΗΛΕΚΤΡ. ΕΝΕΡΓΕΙΑΣ ΣΤΗΝ ΑΙΧΜΗ ΦΟΡΤΙΟΥ		
	ΣΥΝΟΛΟ	
	7205	100.00
1. ΛΙΓΝΙΤΙΚΗ	3660	50.80
2. ΠΕΤΡΕΛΑΙΚΗ	370	5.14
3. ΦΥΣΙΚΟΥ ΑΕΡΙΟΥ	1056	14.66
4. ΥΔΡΟΗΛΕΚΤΡΙΚΗ	1459	20.25
5. ΑΙΟΛΙΚΗ	85	1.18
6. ΙΣΟΖΥΓΙΟ ΔΙΑΣΥΝΔΕΣΕΩΝ	575	7.98

Ζήτηση Ηλεκτρικής Ενέργειας στην Αιχμή Φορτίου

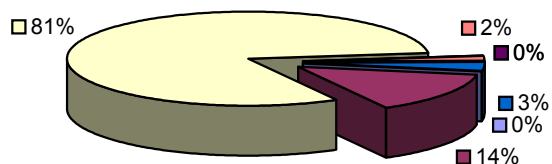

- 1. ΙΔΙΟΚΑΤ/ΣΗ ΠΑΡΑΓΩΓΗΣ
- 2. ΕΠΙΛΕΓΟΝΤΕΣ ΠΕΛΑΤΕΣ Υ.Τ
- 3. ΔΙΑΝΟΜΗ
- 4. ΑΥΤΟΠΑΡΑΓΩΓΟΙ
- 5. ΑΝΤΛΗΣΗ
- 6. ΟΡΥΧΕΙΑ
- 7. ΑΠΩΛΕΙΕΣ ΣΥΣΤΗΜΑΤΟΣ

Παραγωγή Ηλεκτρικής Ενέργειας στην Αιχμή Φορτίου

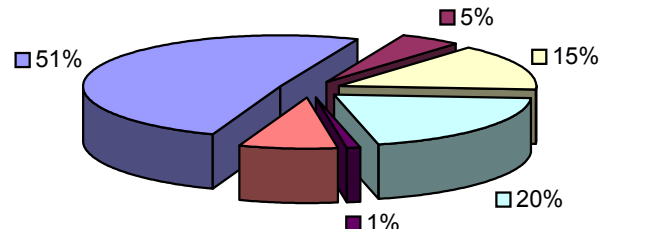

- ΛΙΓΝΙΤΙΚΗ
- ΠΕΤΡΕΛΑΙΚΗ
- ΦΥΣΙΚΟΥ ΑΕΡΙΟΥ
- ΥΔΡΟΗΛΕΚΤΡΙΚΗ
- ΑΙΟΛΙΚΗ
- ΙΣΟΖΥΓΙΟ ΔΙΑΣΥΝΔΕΣΕΩΝ