

ΔΙΑΧΕΙΡΙΣΤΗΣ ΕΛΛΗΝΙΚΟΥ ΣΥΣΤΗΜΑΤΟΣ
ΜΕΤΑΦΟΡΑΣ ΗΛΕΚΤΡΙΚΗΣ ΕΝΕΡΓΕΙΑΣ

ΜΗΝΙΑΙΟ ΔΕΛΤΙΟ ΙΣΟΖΥΓΙΟΥ ΗΛΕΚΤΡΙΚΗΣ
ΕΝΕΡΓΕΙΑΣ ΣΤΟ ΔΙΑΣΥΝΔΕΔΕΜΕΝΟ ΣΥΣΤΗΜΑ

Πληροφορίες κ.Α.Γράσσου 210 9466905

	ΙΑΝΟΥΑΡΙΟΣ 2005	ΕΝΑΝΤΙ ΠΡΟΗΓ. ΕΤΟΥΣ (%)	ΙΑΝΟΥΑΡΙΟΣ / ΙΑΝΟΥΑΡΙΟΣ 2005	ΕΝΑΝΤΙ ΠΡΟΗΓ. ΕΤΟΥΣ (%)
ΠΑΡΑΓΩΓΗ ΚΑΙ ΙΣΟΖΥΓΙΟ ΕΙΣΑΓΩΓΩΝ - ΕΞΑΓΩΓΩΝ (MWh)				
ΣΥΝΟΛΟ ΠΑΡΑΓΩΓΗΣ & ΙΣΟΖΥΓΙΟΥ ΕΙΣΑΓΩΓΩΝ - ΕΞΑΓΩΓΩΝ	4,592,912	1.50	4,592,912	1.50
ΣΥΝΟΛΟ ΚΑΘ. ΠΑΡΑΓΩΓΗΣ	4,345,807	1.41	4,345,807	1.41
ΑΝΑΛΥΣΗ ΚΑΘ. ΠΑΡΑΓΩΓΗΣ				
ΛΙΓΝΙΤΙΚΗ	2,916,827	1.78	2,916,827	1.78
ΠΕΤΡΕΛΑΙΚΗ	259,485	-13.25	259,485	-13.25
ΦΥΣΙΚΟΥ ΑΕΡΙΟΥ	744,945	16.72	744,945	16.72
ΥΔΡΟΗΛΕΚΤΡΙΚΗ	356,819	-16.46	356,819	-16.46
*ΑΙΟΛΙΚΗ κλπ ΑΠΕ	67,731	22.38	67,731	22.38
ΙΣΟΖΥΓΙΟ ΕΙΣΑΓΩΓΩΝ - ΕΞΑΓΩΓΩΝ	247,105	3.17	247,105	3.17
ΕΙΣΑΓΩΓΕΣ	459,282		459,282	
από ΑΛΒΑΝΙΑ	2		2	
από ΠΓΔΜ	52,207		52,207	
από ΒΟΥΛΓΑΡΙΑ	407,073		407,073	
από ΙΤΑΛΙΑ	0		0	
ΕΞΑΓΩΓΕΣ	212,177		212,177	
προς ΑΛΒΑΝΙΑ	90,683		90,683	
προς ΠΓΔΜ	3,741		3,741	
προς ΒΟΥΛΓΑΡΙΑ	0		0	
προς ΙΤΑΛΙΑ	117,753		117,753	

ΖΗΤΗΣΗ (MWh)					
ΣΥΝΟΛΙΚΗ ΖΗΤΗΣΗ	4,592,912	1.50	4,592,912	1.50	
ΚΑΘΑΡΗ ΖΗΤΗΣΗ	4,515,441	1.30	4,515,441	1.30	
ΑΝΤΛΗΣΗ	77,471		77,471		
ΑΝΑΛΥΣΗ ΣΥΝΟΛΙΚΗΣ ΖΗΤΗΣΗΣ					
ΙΔΙΟΚΑΤΑΝΑΛΩΣΗ ΠΑΡΑΓΩΓΗΣ	6,645		6,645		
ΕΠΙΛΕΓΟΝΤΕΣ ΠΕΛΑΤΕΣ ΥΤ	641,780	7.93	641,780	7.93	
ΔΙΚΤΥΟ ΔΙΑΝΟΜΗΣ	3,653,978	-0.48	3,653,978	-0.48	
** ΑΥΤΟΠΑΡΑΓΩΓΟΙ	0		0		
ΑΝΤΛΗΣΗ	77,471		77,471		
ΟΡΥΧΕΙΑ	95,648	9.45	95,648	9.45	
ΑΠΩΛΕΙΕΣ ΣΥΣΤΗΜΑΤΟΣ	117,390		117,390		
ΙΣΧΥΣ ΣΥΣΤΗΜΑΤΟΣ (MW)					
ΜΕΓΙΣΤΗ ΩΡΙΑΙΑ ΙΣΧΥΣ ΣΥΣΤΗΜΑΤΟΣ	8,023		8,023		
ημερομηνία / ώρα μεγίστου	17/01/05 13:00		17/01/05 13:00		
μέση θερμοκρασία ΡΟΥΦ °C	6		6		
ΜΕΓΙΣΤΗ ΩΡΙΑΙΑ ΙΣΧΥΣ ΑΤΤΙΚΗΣ	2997		2997		

Παρατηρήσεις

* Περιλαμβάνει μόνο τους Υ/Σ ΥΤ

** Συμπεριλαμβάνονται στους Επιλέγοντες Πελάτες ΥΤ



ΣΥΝΟΛΙΚΗ ΖΗΤΗΣΗ ΗΛΕΚΤΡΙΚΗΣ ΕΝΕΡΓΕΙΑΣ
(ΜWh)
Μήνας : ΙΑΝΟΥΑΡΙΟΣ 2005

ΣΥΝΟΛΙΚΗ ΖΗΤΗΣΗ ΗΛΕΚΤΡΙΚΗΣ ΕΝΕΡΓΕΙΑΣ	ΣΥΝΟΛΟ ΜΗΝΟΣ	(%)
ΑΝΑΛΥΣΗ ΖΗΤΗΣΗΣ	4,592,912	100.00
1. ΙΔΙΟΚΑΤ/ΣΗ ΠΑΡΑΓΩΓΗΣ	6,645	0.14
2. ΕΠΙΛΕΓΟΝΤΕΣ ΠΕΛΑΤΕΣ Υ.Τ	641,780	13.97
3. ΔΙΚΤΥΟ ΔΙΑΝΟΜΗΣ	3,653,978	79.56
4. ΑΥΤΟΠΑΡΑΓΩΓΟΙ	0	0.00
5. ΑΝΤΛΗΣΗ	77,471	1.69
6. ΟΡΥΧΕΙΑ	95,648	2.08
7. ΑΠΩΛΕΙΕΣ ΣΥΣΤΗΜΑΤΟΣ	117,390	2.56

ΜΗΝΙΑΙΑ ΖΗΤΗΣΗ ΗΛΕΚΤΡΙΚΗΣ ΕΝΕΡΓΕΙΑΣ

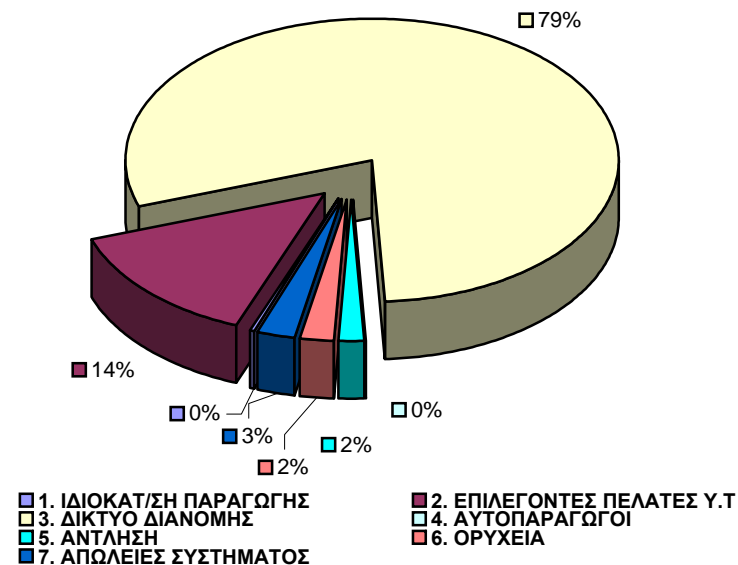

ΔΙΑΧΕΙΡΙΣΤΗΣ ΕΛΛΗΝΙΚΟΥ ΣΥΣΤΗΜΑΤΟΣ
ΜΕΤΑΦΟΡΑΣ ΗΛΕΚΤΡΙΚΗΣ ΕΝΕΡΓΕΙΑΣ

ΜΗΝΙΑΙΑ ΠΑΡΑΓΩΓΗ ΗΛΕΚΤΡΙΚΗΣ ΕΝΕΡΓΕΙΑΣ & ΙΣΟΖΥΓΙΟ ΔΙΑΣΥΝΔΕΣΕΩΝ
(ΜWh)
Μήνας : ΙΑΝΟΥΑΡΙΟΣ 2005

ΣΥΝΟΛΟ ΠΑΡΑΓΩΓΗΣ. & ΔΙΑΣΥΝΔΕΣΕΩΝ	ΣΥΝΟΛΟ ΜΗΝΟΣ	(%)
ΣΥΝ. ΠΑΡΑΓ. & ΔΙΑΣΥΝ.	4,592,912	100.00
1. ΛΙΓΝΙΤΙΚΗ	2,916,827	63.51
2. ΠΕΤΡΕΛΑΙΚΗ	259,485	5.65
3. ΦΥΣΙΚΟΥ ΑΕΡΙΟΥ	744,945	16.22
4. ΥΔΡΟΗΛΕΚΤΡΙΚΗ	356,819	7.77
5. ΑΠΕ	67,731	1.47
6. ΙΣΟΖΥΓΙΟ ΔΙΑΣΥΝΔΕΣΕΩΝ	247,105	5.38

ΜΗΝΙΑΙΑ ΠΑΡΑΓΩΓΗ ΗΛΕΚΤΡΙΚΗΣ ΕΝΕΡΓΕΙΑΣ

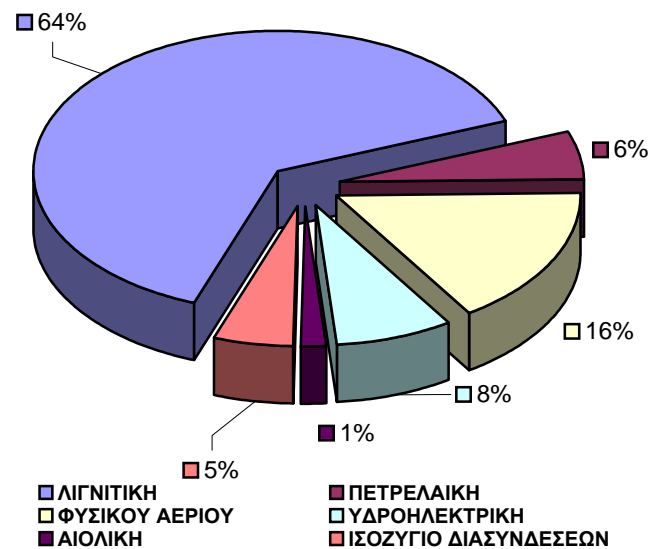



ΑΙΧΜΗ ΦΟΡΤΙΟΥ ΣΥΣΤΗΜΑΤΟΣ

ΗΜΕΡΑ ΚΑΤΑΝΟΜΗΣ : 20050117 ΗΜΕΡΑ-ΩΡΑ ΕΚΤΕΛΕΣΗΣ : 28/01/2005 08:30

Ημερήσια Αιχμή Φορτίου			
MW	8023	Ωρα	13.00

ΖΗΤΗΣΗ ΗΛΕΚΤΡ. ΕΝΕΡΓΕΙΑΣ ΣΤΗΝ ΑΙΧΜΗ ΦΟΡΤΙΟΥ		
ΣΥΝΟΛΟ	8023	100.00
1. ΙΔΙΟΚΑΤ/ΣΗ ΠΑΡΑΓΩΓΗΣ	7	0.09
2. ΕΠΙΛΕΓΟΝΤΕΣ ΠΕΛΑΤΕΣ Υ.Τ	685	8.54
3. ΔΙΑΝΟΜΗ	6915	86.19
4. ΑΥΤΟΠΑΡΑΓΩΓΟΙ	0	0.00
5. ΑΝΤΛΗΣΗ	0	0.00
6. ΟΡΥΧΕΙΑ	139	1.73
7. ΑΠΩΛΕΙΕΣ ΣΥΣΤΗΜΑΤΟΣ	277	3.45

ΠΑΡΑΓΩΓΗ ΗΛΕΚΤΡ. ΕΝΕΡΓΕΙΑΣ ΣΤΗΝ ΑΙΧΜΗ ΦΟΡΤΙΟΥ		
ΣΥΝΟΛΟ	8023	100.00
1. ΛΙΓΝΙΤΙΚΗ	4174	52.03
2. ΠΕΤΡΕΛΑΙΚΗ	402	5.01
3. ΦΥΣΙΚΟΥ ΑΕΡΙΟΥ	1564	19.49
4. ΥΔΡΟΗΛΕΚΤΡΙΚΗ	1317	16.42
5. ΑΙΟΛΙΚΗ	144	1.79
6. ΙΣΟΖΥΓΙΟ ΔΙΑΣΥΝΔΕΣΕΩΝ	422	5.26

Ζήτηση Ηλεκτρικής Ενέργειας στην Αιχμή Φορτίου

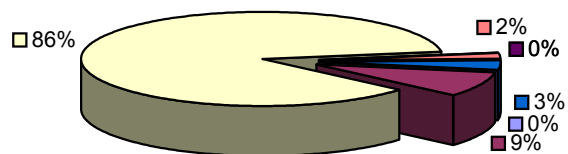

- 1. ΙΔΙΟΚΑΤ/ΣΗ ΠΑΡΑΓΩΓΗΣ
- 2. ΕΠΙΛΕΓΟΝΤΕΣ ΠΕΛΑΤΕΣ Υ.Τ
- 3. ΔΙΑΝΟΜΗ
- 4. ΑΥΤΟΠΑΡΑΓΩΓΟΙ
- 5. ΑΝΤΛΗΣΗ
- 6. ΟΡΥΧΕΙΑ
- 7. ΑΠΩΛΕΙΕΣ ΣΥΣΤΗΜΑΤΟΣ

Παραγωγή Ηλεκτρικής Ενέργειας στην Αιχμή Φορτίου

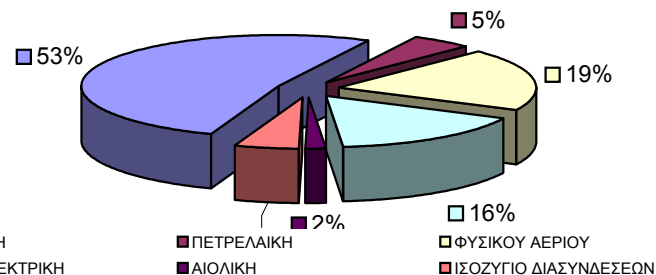

- ΛΙΓΝΙΤΙΚΗ
- ΠΕΤΡΕΛΑΙΚΗ
- ΦΥΣΙΚΟΥ ΑΕΡΙΟΥ
- ΥΔΡΟΗΛΕΚΤΡΙΚΗ
- ΑΙΟΛΙΚΗ
- ΙΣΟΖΥΓΙΟ ΔΙΑΣΥΝΔΕΣΕΩΝ